第一萬零四百四十六號

叻報

有限公司

Lat Pau Press, Ltd.

No. 11, Cross Street, Singapore.

Chinese Daily Newspaper.

本館在哥勞實得力門牌十一號

PRINTED AND PUBLISHED FOR THE PROPRIETORS BY YEAP KWEE HOON.

本館特意仿與商廣續辦理論議等外日出一紙 諸君賜閱本報者無論本埠外埠均可函致本館取閱如外埠閱報照加寄費可也茲更不揣工本從英國採辦新嘗報紙各欄務以得與 各官神刊印書籍單件並有英西各體活字及各式花邊等並有西人排印工藝甚精所有中西文字均能代刊並有石版印字大小機器皆用精工印刷工緻絕倫更延文士善寫各體文字所有各項價甚相宜 再本館所登來札原稿其有關世道人心啟良進化者附刊報牘若其有稗當世之文章當即破議照刊於報否亦須無礙公衆之治安名譽乃敢刊登其有護罵或文以及支離費解者槪不登錄矣 諸君來札倘祈自謄更須寫與爵里方合報規但來稿登與不登均不能將原稿交回也

本報於辛巳年創辦設今已三十餘年向者南洋各埠風氣未開諸有本報首先成立然當時商業云隆盛但猶未知報章之益故能閱報者尚屬寥寥而且時務無多是以志報篇幅姑從狹窄既而民智漸啟要件漸多而本報亦隨時擴張將報紙張增廣三大近更添設附張報版分載要聞邇者三民主義日益昌明專制時代已經過去祖國內地由京朝以迄各省均已蔚然改觀路凡制度與章兵刑禮樂一切新政有如五光十色令人應接不遑加以南洋愛國僑胞亦多矯然特出可傳之事接踵而與自非再將報紙擴充恐難免乎缺漏惟是近來海道艱難紙張缺乏舊日紙張來源已竭故不得不將報紙暫仍縮小惟再加增頁數以期與向日報紙廣載字數畧同伏望 諸君無盡付諸下採獨見不勝感荷至之特此附佈

△總發行所星架坡羅敏申律門牌第三十七八號

△吉隆坡暨檳城均設分局

△英荷印屬各埠有代理

南洋兄弟烟草公司駐叻總司理人簡英甫

民國六年丁巳元月初十日

聯泰水火保險有限公司廣告

Lun Tai Mutual Fire & Marine Insurance Co., Ltd. (Incorporated in Hongkong)

本公司實華商資本壹百五十萬大元分作陸萬股每股二十五元壹次收足經在香港英政府註册後在南洋七州府存案專保水火兩險凡各通商口岸倉棧舖屋行號貨物傢具裝修衣服財產陸上無火險之處與及來往船隻運儎貨物船殼機器海面全買安寧之實至兵險賊險均可受保所有保險章程悉照英例辦理尤加格外通融倘有失慎賠償爽快 諸君惠顧請向本公司接洽無任歡迎

茲將本公司創辦總理人名列

李煜堂 廣東銀行 聯昌保險公司

黃碧荃 康年人壽公司 粵安銀業公司

李葆葵 寶興泰南北行

馮達卿 均安隆南北行

梅鶴雲 誠德銀號

吳東啟 華洋織造公司

麥禮廷 裕盛隆金山庄

勞瑞生 錦石吻庄

程遠浦 乾元南北行 公慎昌洋參行

高亮清 新德隆織頭庄 遂勝隆金山庄

謝侶松 萬成興南北行

鄭月波 新萬和行辦館

關淮洲 永德銀號

周詠春 永和興茶庄

黃德仁 紹記呂宋庄 紹興輪船公司

黃浦 全記銀號 平安保險公司

曾宜邦 永存銀業公司

關瑞石 永存銀業公司

李榮三 順利榮南北行

李順帆 榮興銀號

梅蔭 銀業號

譚煥堂 均益營造公司

馬海東 馬保記船務

關瓊選 綸安輪船公司

余鑑泉 萬祥參茸行

香港總行置在文咸東街

當年職員 總司理黃碧荃 司庫長李葆葵 正主席梅鶴雲 司庫員曾宜邦 副主席黃仁德 司庫員關淮洲 司庫員麥禮廷

叻行分設辦事所

雪莪蘭設在吉隆坡□街一零七號 代理黃暢南君

大吡叻屬設在怡保列治街五拾號 代理李子貢君 李鏡泉君

駐叻聯泰水火保險有限公司分行司理陳英三 李亮琪 謹啟

辦事所設在土庫街五十四號上海保險有限公司內

中華民國六年八月十五號

朱有蘭茶菸生油金線中國襍貨

邇日船腳翔貴有加無已內地工價迭來增加又值滙水低落以致裝出之茶煙生油成本較貴兌出各貨虧折甚巨茲擬由六月十九號即舊曆五月初一日所有各庄茶煙牛油酌量增價以資彌補 惠顧諸君目睹時艱當能原諒此爲不得已之舉也謹將各貨價目臚列如後

五月初一日起

八兩四兩本號紅烟

六兩本號紅烟

二兩本號金山庄烟

二兩四百二十包本號蘭花生烟

冠蘭八兩二兩紅烟

四兩二兩本號生切烟

二兩一百六十大包本號廣嘜包種茶

二兩百六十包本號鷄嘜銀針茶

二兩一百七十包蘭花嘜包種茶

五兩庄二百包本號銀針烏耳茶

五斤庄廿四包本號烏耳茶

四兩百六十包本號舊清遠茶

八兩庄百六十包舊清遠茶

一百散庄舊清遠茶

一斤庄翅帶舊清遠茶

大帮粵澗各欖土布新到

各庄三金線過自搾生油時價

朱有蘭各款金線

羅福生各款金線

中華民國丁巳年元月初十日

代論

◎北京私黨競爭之黑幕

今日北京之政局。。不外爲北洋系交通系研究系所壟斷。。而其爭奪利之黑幕。。亦幾罄不勝書。。今自段祺瑞等所謂馬廠起義時言之。。夫馬廠起義固段芝老梁文豪最得意之文章者也。。實則此次張勳復辟。。梁與謀段亦與謀。。倪嗣冲段芝貴徐樹錚靳雲鵬江朝宗吳炳湘與謀。。即湯化龍林長民亦與聞。當復辟警訊到津。。陸建章即馳入馬廠。。與李長泰等商討逆事。。布置就緒。。又有張紹曾藍天蔚馳赴馮玉祥旅部。。約共舉事。。均極贊同。。並在津召集舊部。。約有一團之譜。。甫期出發。。梁等聞訊。。乃馳往段宅謁看外方局勢。。張勳恐靠不住。。陸建章張紹曾藍天蔚等已有所謀。。李師長馮玉祥均躍躍欲動。。。曹督軍亦有反對之情形。。不如乘機會。赴馬廠與李商。。自任司令。或先派妥人往商。。段如言派靳雲鵬傅良佐赴馬廠商李。。李不願受其節制。。嗣龍希齡携四萬五千元赴馬廠交李分給各軍。。乃奉認段總司令。至馮玉祥軍隊。已先而發。。藍所招之一團。。段既自認爲總司令。。勢不能不聽令而行。。段則一笑置之。。六日逐朱家寶出走之某軍官。。段反視爲土匪槍斃之。。雖任陸建章爲副司令。。而在司令處無權。。備數而已。。此馬廠爭功之大概情形。。爲衆議員王觀銘君所口述。。段入京後。。梁湯一躍而總長。。乃汲汲爲組黨之謀。。其作用何若。。不言而喻。。交通系乃徐樹錚曾毓雋等。。聯合一氣。日以晉聒段。。謂梁湯韋進日組黨之計畫。。將大不利於我。。其拚命拉馮爲該黨總裁。并結合討論會。。吸收其他小政團黨員。。其爲參議院成立多占議席計猶顯。。其倚河間爲長城。。代爆擊固楊子江流域。。及賈河以南之勢力。。爲將來選舉正式總統之預備　既懼立法部大權。。又占行政部首領。。一切大事。。惟所欲爲。。我等欲不仰其鼻息。。聽其播弄而不能。。且對于南方舉動。。以武力抵抗煽名。。則歸之我。。馮則力作調人。。拾收南方人心。。舊國會之不召集。。大半爲梁湯所主張。。今林長民張國淦又與調長張一麐等提起舊國會問題。。謂惟有恢復一層。。可以平息南方之爭。。即激烈分子。。欲有所舉動。。亦無題目可做。。已兩之馮氏。。得其同意。。馮到京時必從及此事。。激烈派謂渠等爲陰謀。。不料漸漸陰謀到我們頭上來了。。眞不愧爲陰謀大家。。雖小猴筋斗。。翻不過佛爺的掌心。。我不能不預爲之地。。第一財政權不能不取過來。。第二軍權及固有地盤。。不能讓步。。第三以後對梁湯一派。。總要帶幾分客氣。。不要親信太過。。袁叔亭以司法總長幣制總裁。。及費百萬金錢。。代辦參衆議院兩議長。。尙買不住梁湯等之心。。終久吃了大虧。。是我等殷鑒。。段甚以爲然。。富蠟汝等盡力去辦。。有事須來告我。。徐曾曾葉等因大胆做去。。嚇橫闖猝肆力攻擊。。幾有不能並立之勢。。近因各省設立財政廳問題。。顯然出面。與梁力爭。。梁系將屈服於武人勢力之下。。可斷言也。。近徐樹錚與交通系。。亦將組黨。。爲抵制地步。。而論會亦有一部份不贊成梁湯。所待以商量者。。惟張乾若一人。。此近日研究交通。。兩派互相暴詆。。互相傾軋之情形也。。日前倪嗣冲有電到京。。力攻梁氏。。電云。。北京馮總統。。段總理鈞鑒。。梁啟超奸詭。。反側無常。。世謂梁妖名副其實。。方入內閣。。即援己私。。專在黨同。。擴張勢力倚此圖治。。貽誤何窮。。且經驗素無。。遇事束手。。就職以後。。無績可覩。借款大宗　諸多層折。。多開弊竇。。暗藏鬼胎。將必先飽私囊;後充國帑。。不即予罷斥。必衆怨叢生。。徽特恐爲害甚。。且使黨人藉口。。懇即免其財總長。。另選賢能。。以杜奸回而防弊政。。國家幸甚。。嗣冲盼甚　纖揭悬誠。。統希核察。。嗣冲叩佳印。。以叛督攻文妖總屬笑話。。然若輩謀去梁氏之決心。。蓋昭然若揭矣。。

歐州戰務記

英軍電報　○英京來電云。。英大元帥報告。。言敵軍飛機轟炸軍醫院三座。。

砲戰繼續　○又電云。。英大元帥報告。。言我軍擊退吉連士壁敵軍冲鋒。。而砲隊在葉利士處。戰事繼續云。。

空中戰紀　○又電云。德軍飛機向數處地方投擲炸彈。。其中有軍醫院一座。。估計損失甚微。。英軍輕氣球及飛機。。擊下敵機五架。。英軍飛機失踪者七架。。其餘各機飛至至敵軍戰線之後甚遠。。攝影其陣地而回。。

法軍電報　○又電云。法軍通告。。言經雙方猛烈彈擊之後。。德軍兩次在加利福利高原冲鋒。。卒被我軍逐回。。

意境軍聲　○又電云。。意國官報言、租爾地方之戰。。更形劇烈。。我軍進據澳路牙露西北要塞。。捕敵一千六百八十八人。乃分隸十師團者云。。

意奧軍務　○又電云。。奧國軍隊在加士尾威沙與沿海之間。。奮攻意軍。。頗著成效。。然意軍以飛機二百六十一架。。向奧國偃拏要港。。擲彈轟擊後。。安然回營。。

海軍出現　○又電云。。俄京來電言。。本月五號。。有德國海軍艦隊。。在里牙海灣出現。。

俄境戰况　○又電言。。里牙戰線。。被德軍衝破者。。共長三十六英里。。德軍現仍繼續進攻衣士架之北。。謀截斷里牙至溫顛之鐵路交通。

築防守甎　○又電云。。俄國無線電官報。。稱俄軍退守。。後在里牙之東。。溫顛之西兩。。固築防守甎壕云。。

德國軍報　○又電云。。德國無線電官報。。言俄國第十二軍右翼。及主隊軍。。現在紛紛退走。。我軍捕獲俄國俘虜七千六百二十人。。及其軍裝。。炮一百八十尊。。機關鎗三百架。。

美貸英法　○又電云。。美京電云。。美政府于本月六號。。再借與英國美金一萬萬元。。（一百兆即一〇〇〇〇〇〇〇〇）同時再借與法國者。。亦如之。。

英國近事　○又電言。。英國芝加高城。。及別處市鎭警察。。獲捕僻德黨人。甚爲嚴厲。。雖世界萬國工人會社之總理。。亦被拘去云。。

英船損失　○又電云。。英海軍部佈告。。上星期英國各港入口輪船。。共二千三百八十四隻。。出口者。。二千四百三十二隻。其中一千六百噸以上者二十隻。。以下者三隻。。被擊沉沒。。而被擊不成者九隻。

法船損失　○又電云。。法國各港。。計至上星期九月二號止。。入口船艘共八百二十八。。出口者七百四十三。。其中一千六百噸以上被擊沉者三只。。被擊不成者。。輪船一只。。

意船損失　○又電云。。意國各港。計至九月三號。。上星期內。。進口輪船。。五百零六只。。出口者。。四百六十七只。被沉者。。輪船三只。。帆船一只。。而被魚雷射擊不中者。。輪船一艘。。

◎醫榜佈告

啟者本院五月初大招考中醫生試卷業即郵寄上海神州醫藥總會代行評閱茲各卷名次經由該會評定合即按章登報佈衆週知此佈

計開

△廣東省

第一名　黃樞芬　第二名　鄧紹韓
第三名　符瀛洲　第四名　李煥燊
第五名　鄒露泉　第六名　鄭仲權
第七名　藍仲華　第八名　林桂楠
第九名　曾駿裳　第十名　黃鐸韶

△福建省

第一名　曾省吾　第二名　王楠亭
第三名　胡幼汀　第四名　魏仁同
第五名　王愛華　第六名　胡東軒
第七名　曾有源　第八名　陳詢堯
第九名　張孝緇　第十名　黃鵬搏

丁巳年七月廿一日　石叻同濟醫院謹啟　丙

◎中華女學校並附設幼稚園招生廣告

啟者本校專爲成就未教育之兒童使之日受熏陶藉爲文明國民之資格開設以來頗著成績茲因推廣教育起見特在本校附設幼稚園一科凡兒童自四歲以上十歲以下無論男女身家淸白而無殘廢者皆可入校肄業謹訂陰歷七月廿四日即陽歷九月十號星期一上午八點鐘開課凡有志向學者請及早報名爲要

丁巳年七月二十日　星洲水廊頭中華女學堂謹啟　丑

△戎其那▽

陳先生大鑒　敬啟者特致數言于閣下之前略述　黃處所製戎其那治愈弟患紅斑熱症及喉痛者斯時喉中作痛頭顱甚劇茶飯不思不能行動甚至因週身痛而不能坐弟用完戎其那藥水第一樽之後其喉痛已減弟得戎其那而獲全愈實先生之賜謹誌數言藉申謝悃甚望此種靈驗藥水爲染熱症者知所採用也　西人其利啟

總寫字樓在星加坡來佛占巴士拔發零拈均從事僕

電話一千三百〇六號

星加坡七州府巫來由柔佛沙勝越各藥房均有寄售

怡保直落安申總代理阿非呂西藥房

Oldfield's Dispensaries, Ltd.

Ipoh and Teluk Anson

吉隆坡總代理非得老西藥房

Federal Dispensary, Ltd.

Kuala Lumpur.

棺城唯一代理人兼威礎實里及吉打代理人林福山高棺城奕檳實得力門牌二十號

塞蔴蘭九州府及峇宜里三奕弄唯一代理人利記公司謹事李君永英

爲六甲唯代理一人藁盛公司第一哥喜示實得力九門牌號

英一千九百十七年大月廿八號

本坡

靈柩東稍 ◉昨廿三日。爲已故潮商黃長源號東主黃溶源君出殯之期。喪儀之盛。執紼之多。實爲近時罕見。是日十一點餘鐘時。靈柩由二馬路商會傍巷內之喪居發引。由二馬路過橋之南。入馬車街。繞出長源店前。至二馬路南趕。轉入海山街。出大馬路以赴丹戎巴葛。在此略爲停頓。候有便輪。然後載回本籍安葬。按君平日爲人。忠誠無僞。且常爲損已益人之事。慈惠之施。不能悉述。故聞君之喪耗者。莫不同聲哀思。然君年已踰古稀。而且兒孫繞膝。富饒康寧。好德。考終。五福之中。了無所缺。且其遺囑得返故國。休於祖壠。今雖厭世。亦當了無遺憾。含笑重泉矣。

私開公館 ◉拜六夜九點鐘。華民政務司。率差至萬勝街。門牌二十三號樓上。拘獲璦人十七名。以其開設公館。並無註冊。逮控於案。今午由府過堂。着每者保五十元。展十七號再訊。

私鬥何從 ◉昨夜八點餘鐘。芳林巴虱。有閩籍手車夫。兩幫共四五十名。不知因何起釁。持械鬥鬥。內有一名。頭部受傷甚重。厥由六百五十一號。及五百一十七號兩巡差。聞警馳至。拘獲十人以去。送傷者入醫院調治。今午由府提被拘之人略訊。展期再訊。

撞傷老婦 ◉潮婦林義娘。年五十餘歲。昨由某山園來坡。向各住戶收取餿餘。以爲飼豬之用。詎行至小坡地方。被一摩托車撞倒於地。輪碾其脚而過。坐車之西婦。當即喝令司機人停車。抱林氏登於車上。前往捕房報告。轉送醫院調治云

携金潛逃 ◉粤人張廣程。在牛車水大馬路西畔打金店。充當司事之職。據稱拜六日。交金葉二兩六錢與伴鄧瑞。着其製造金鈪。詎鄧接金之後。是夜即已潛逃。不知何往。請爲緝拿究辦云。

途中截搶 ◉吉寧人老刺三美。禮拜日由浹申律來坡。購買烟枝及汽水。行至實龍岡律。被甲乙丙三同籍人。要之於道。搶去銀二十五元。當時雖呼喊鳴捕。奈無差至。乃往捕房報案請緝云。

譯件

◉本坡議政局議決限制屋主增加房租厝稅則例

上星期五日。卽本月七號。本坡議政局會議。到者總督養君。將軍烈道君。法政(司)及議員林文慶君等多人。議決八月廿七號所議之(議)案。本期會議將限制增租例則增加一條言。本例執行。以至停戰後十二個月爲期。隨附委員審查妥協。卽宣布第三次讀會通過。議決暫將常則停止。以便執行此例。惟保火險公司則例。須再附審查。始行再議。

△總商會緊要廣告

本總商會接准華民政務司來函內附政府嚴禁携帶大小銀圓出口之示諭當經本會函詢華民政務司以此項禁令應有限制俾便商民昨准覆函內開奉政府命令所有携帶大小銀圓出口者只准以一元爲限等語合行登報通告俾衆週知此佈

民國六年九月十號　新嘉坡中華總商會公佈　卅

◎派送丙辰年徵信錄廣告

本總商會丙辰年第十屆徵信錄現已刊就所有本坡及各埠會員業經按址派送祇恐各帮會員人數衆多難免遺漏用特登報通知如有未曾收到本會丙辰年徵信錄者務祈函示自當補寄抑或到會領取可也此佈

民國六年九月十號　新嘉坡中華總商會公佈　卅

●退職廣告

啟者弟等自癸丑年受吧城胡君先情邀吵爲叻源順街協吉號司理之職現因弟等自已事繁難以兼顧經自本月十四日退職此後協吉號生理如何與弟等無涉此佈

丁巳年七月廿四日　陳長生 胡先愿 仝啟　丑

注意 ○本坡牛車號牌第一千三百六十二號(紅地白字一九一七年所發給者)經報案失去

大英一千九百一十七年九月十號　車牌註冊官示　卅

●泣鳴謝悃

溯啟者不孝爵升等昨日仝扶　先君靈櫬權厝丹戎巴葛侯輪護返梓里安葬蒙　姻戚友族誼諸先生矜恤逾恒不避炎威沿途遠送爵升等拜受之下不禁感激涕零本當親詣拜謝惟以伏思苦塊餘生滿身蒿莽敬禮弗成反增歉仄用亟瀝情登報泣謝伏冀　矜宥恕則感激靡涯矣泣此佈聞

民國丁巳年七月廿四日　棘人　冠勳 爵昂 爵升 爵天 冠宇　泣白　丑

三州府輔政司占　爲

曉諭事照得政府現下嚴禁諸色人等携帶或付寄本三州府通用之大小銀圓銀盾出口凡在三州府屬內出口之搭客均可查搜其身軀行李如搜得有此等大小銀幣者定必從重治罪特此諭知各宜凛遵毋違此示　丑

大英一千九百十七年九月五號

華歷丁巳年七月十九日　示

東京海上保險有限公司
Tokio Marine Insurance, Co, Ltd (Incorporated in Japan),
實備資本一千五百萬日元　已收股銀三百七十五萬元

日本火災保險有限公司
Nippon Fire Insurance Co, Ltd. (Incorporated in Japan.)
實備資本銀三百萬日元　已收股銀七十五萬日元

明治火災保險有限公司
Meiji Fire Insurance Co, Ltd. (Incorporated in Japan.)
實備資本一百萬日元　已收股銀五十萬日元

以上三公司受保洋面水險無論世界各埠均可受保及保火險兵險等價格克己甚顧諸君幸垂意焉

Mitsui Bussan Kaisha, Ltd. Agents. (Singapore)
石叻總代理三井洋行

英一千九百一十七年九月十號

求學謀生者鑒

▲通信教授▼
◎專門學術
◎謀生智識

本會因概我國實業不振教育不興特仿萬國函授學校辦法用最簡捷新法通信教授國文科數學科工業科（如製香水香規等一切日用必需品一）農業科商業科法政科敎叅科等專門學術謀生方法人生必需智識無論住居遠近老少男女有無職業識字多少均可肄業敎法之精妙與面授無異講義精美學費甚廉畢業後給予畢業文憑并可保薦各機關錄用自成立以來成效昭著學員遍於全國及香港南洋各埠其辦法之完善可想見矣欲知一切者法種種利益者函取第四次修正冊詳細章程一閱便知地址上海北四川路士德里代理章程處星嘉坡牛車水廣合源街門牌大十四號三樓畢作琴處便有詳章取閱　中華科研究會函授部啟

丁巳年七月初三日　ト

（名不虛傳）

◀凡有患眼疾注意▶

先生妙喻蟒之手妙喻蟒蟒贊賞如實得力即皇家山腳門牌三十四號眷一號余新加坡十有五年精究眼科醫藥將今頗得其效矣若犯眼症之疾或暴痛或紅根或白矇至及目翳者皆能治愈不用刀割免防癖若不過抹藥數天便能成功敎包管光明如常非余誇言自前治愈華人洋人及各色人等不可勝算就是治愈之人贈送証書及歡送彩聯者甚多亦蒙諸君映像敎謝之誠敬也至及痔症之疾余亦最爲老手世上無雙亦不用刀割只用數藥七天包管全愈此係用藥之精亦乃先生醫法之能也倘若諸君有犯其症者不防移玉至敝局請問余必歡迎包醫全愈今藥亦大減價貸者贈送不取藥金此爲先生修世之德也

凡七州府三州府及爪亞等島一切之人有眼疾皆係此治愈也

丁巳年七月初一日　本局主人謹啟　減

華英電影戲

◎大馬路牛車水尾
△九月十號十一號十二號開演

最近改良影片莫不以女喻馬鐵抓案兩劇妙劇爲首屈一指者也本院自演此劇以來迭蒙閱者稱美其中情節之曲折遊作之離奇實非筆墨所能形容者是夜續演女喻馬四幕由女喻馬八氏乘車逃走忽然撞油迷爲偵探所獲幸得闔八命車夫往呼黨羽救之後有不獲之徒將人血抒實財壤彼無底籠牽爲八所聞恐帶同黨人劫之偵探雖在籠處然亦無如之何捕長見八猖狂親往圍捕反爲八圍困有一土豪名約翰申者導作違業積資甚多建一華房非常堅固夜間閉扉則有水渰雖再世時仙亦難破入然而喻馬多枝才幹絕綸大施妙手竟先將地圖竊去繼則構地而入至其如何結局諸看拜四晚遂下便知好戲難逢幸毋當面錯過本院謹軒以待倘期翫冗惠臨

七點半開演
一　農工商各欵化之新第十五期
二　笑劇
三四五六　女喻馬　劫宮調貨　第二十一二十二二十三二十四幕
休息十五分鐘

九點半開演
七　地球各欵新化第四十八期
八九十十一　鐵抓偵探案第十七十八十九二十幕
十二　笑劇
十三十四十五十六十七　單弁得寶

丁巳年閏二月十六日　華英電影戲主人披露

京省

補錄馮國璋就大總統任之通電 ●南寧陸巡閱使各省督軍省長承德歸化張家口都統龍華齊夏護軍使阿爾泰辦事長官鑒。國璋由寧北上。曾於黠日通電布聞。一號抵都。亦經電達。目擊京畿秩序。漸復舊狀。商民樂業。巷市無驚。感觸之餘。私衷欣慰。此即兩詣黎大總統寓邸敦請復位期御代理仔肩。黎公謙退爲懷堅不見允再四陳請。意覓難同。國璋旣攝職權無可推諉。本月六日。適新任駐京比國公使呈遞國書之期。各國公使亦訂於是日修覲見之禮。均已查照院部成案。代行各儀。自顧藐躬勉膺大任。際艱時承之。兩競惕彌深。所幸者得與總理綜其成。及有凡百職司以爲之輔。從此府院一體。內外意見。果不涉紛歧。大局漸歸統一。國璋但求利國。不計其他。耿耿此心。竊願矢誓。邦人君子。幸鑒斯言。國璋魚印。

羅佩金電述戴戡死狀 ●羅佩金通電云。戴兼督被叛軍戕害一節。當經電聞。計邑登鑒。茲據戴督護兵執煥章。領遠縣人。於八月三日到敘報稱。戴兼督於舊歷七月二十九日。由皇城率兵出。至距省二十里地方中興場宿營。以爲交印出城。業與劉軍相約。彼此停攻。詎意次早天明。叛軍爽團。當時且戰且走。繼遇叛軍埋伏攻擊。死傷甚衆。是日因下雨路滑。戴督車轎不能行。遂避入一茅草房內。時隨戴督者。有薛團附周道尹及士兵三人。韓旅長在對面高地指揮抵禦。片刻之間。叛軍圍至茅屋內。戴督面部左眼下彈擊中一彈。登時氣絕。周薛被擒去。韓旅長不知下落。護兵因口音似川。被拷問時。稱係被拉挑夫。幸得脫險。逃出嘉定坐船下駛。於本日抵敘等情。查該兵係戴督護兵。於被害情形。爲所親見。諒以甚確。察叙號外所載。叛軍團長廖謙擒獲輸鄉報請查驗各節。則戴督被害。確已無疑。竊念戴督爲中央任命之長官。且擁護共和。功在國家。乃無端死於一叛逆之手。實堪悼痛。應請大總統追念前勞。優予撫恤。並請明正叛黨之罪。以伸國法。而慰忠魂。涕泣電陳。不勝迫切待命之至。超威將軍羅佩金叩。支印。

孟恩遠之私史 ●吉林督軍孟恩遠。本一目不識丁之粗漢。弱冠時貧不能自給。入北洋軍充走卒。工於鑽營。荐升今職。歷官四十餘年。貪黷事不可枚舉。旅團長以次出缺。皆有一定代價。如某軍官出五千元得升旅長。即不屬於軍署之行政官。若有相當之運動費。亦可代謀稅差縣缺。如現某縣知事。與孟同鄉。恃孟庇護。枉法苛歛。獲得雄厚之金錢。便作充分之酬報。適孟今年五旬晉九。大開壽筵。某知事旣與人公送壽屏汽車等物。後單獨送黃金四百兩。煙土二百兩。並選其縣屬坤伶某某等數名。親送至省。演戲三日。以爲之壽。孟則喜笑顏開。撫掌語人曰。某知事眞能辦事。張勳復辟時。孟在京竭力贊襄。迨護逆事敗。孟鼠竄回吉。其屬官等特備四人抬之綠呢大轎。由車站迎接入署。轎夫頭戴紅纓涼帽。孟婦受之。至入署第二日。忽憶屬官以迎接巡撫禮相待還。斥爲不當。近有更換消息。頗滋不悅。正結束以待後命

△承頂聲明

啟者小坡義楷根那律即竹腳巷仔墘門牌三十八號羔丕店生理原係陳德建所創今因志圖別業願將該號生理以及傢私鋪底全盤頂與蔡伊九承受重新改換字號曰福茂隆另行開張振作倘日後生理盈虧均與福雙春陳德建無涉至該號從前所有與街前諸寶號來往數目幷揭借會項以及担保等事概限一禮拜內前往向陳德建理會清楚過期自誤恐鄉未及遍知特此廣佈免滋後論

民國丁巳年七月十八日　承頂人蔡伊九披露

吳成源公司茶煙廣告

◆紅烟起價

本公司紅煙揀選正地道上等煙葉不惜工本專心配製香純味厚甜喉生津兼辦各種名茶揀裝精良焙製得法俱佳品也如蒙　惠顧格外歡迎

△茲將紅煙名茶價目開列▽

吳成源火船嘜大包壹百四拾庄紅煙每箱沽銀五拾二元
吳成源火船嘜中包伍百六拾庄紅煙每箱沽銀五拾二元
吳成源火船嘜中包弍百八拾庄紅煙每箱沽銀二十六元
吳成源麀球嘜四兩二百八拾庄紅煙每箱沽銀五十二元
吳成源雄雞嘜大包幼絲一百四拾庄紅煙每箱沽銀五十元
吳成源雄雞嘜中包幼絲五百六十庄紅煙每箱沽銀五十元
吳成源雄雞嘜中包幼絲二百八拾庄紅煙每箱沽銀廿五元
吳成源雄雞嘜細包幼絲五百六拾庄紅煙每箱沽銀廿五元

△本坡沽每箱加稅餉銀六元▽

吳成源雞嘜二兩壹百六拾庄古勞針茶每箱沽銀八元
吳成源雞嘜二兩一百六拾庄正山包種茶每箱沽銀七元
吳成源雞嘜六兩一百六十庄六安茶骨每箱沽銀八元
吳成源雞嘜八兩壹百庄頂番清遠茶每箱沽銀十一元

總行在小坡吳芝律門牌二百零五號
電話弍仟壹百四拾六號
吉隆坡吳成源公司枝店　經理人鄧伯苗君
英𠷣街門牌一百零六號
大小吡叻埧羅吳成源公司　總代理人李章君
枝店休勞街門牌三十二號
芙蓉大馬路　代理人海泉號
蘇坡縣縣街　代理人天福隆
坤甸　代理人廣生堂

丁巳年正月十一日　石叻吳成源公司謹啟

福至藥行

花柳搜毒丸

功效即見　永無復發

▲花柳搜毒丸功用論▼

花柳之症爲毒最烈無人不知花柳之藥無處不有花柳之方無人不識獨於花柳之淋病不能了治者甚有其故矣夫治花柳之法[illegible]所染藥品皆可借日全愈無如直接淋毒未入肉者[illegible]之迨入肉未入骨者[illegible]之迨入骨入之既深藥亦難達之便外出祇可待後時亡冬身受淋毒已本甚行當以此爲戒也世亦多有淋病患花柳夫入甚遍身中奇毒一瀉甚不通或兼如其淋未去也可謂夫婦子孫之害花柳者血脈之毒以血脈而傳大爲害非常甚且其毒未有發後時止乃於其發也即受毒人之淋中自幾許其何甚受此禍寧乎凡人血脈壯其身乃壯今因花柳之毒內遍於血脈而血脈一壯花柳之毒即發於其發也即淋之豈非遍身入於終身不壯之地位乎此以洩淋毒花柳之大害也本藥行亦深知乎此也

花柳之入血脈如靛靛之染布即無上色任彼如何洗濯其色不能脫一加以黃漿水即靛色全消該布煥然原質不傷也本藥行此丸專能入血脈花柳之毒亦如斯也花柳之入血脈又如金沙與鐵沙相雜無論如何揀取如何揀擇不能分別淨盡也荷持攝石於金鐵沙上一磨其鐵沙盡結於攝石上其金沙則純淨矣鐵沙則盡被矣本藥行此丸又能入血脈解花柳之毒亦如斯也

所以世間千萬病狀最患不能得中病之藥矣苟有中病之藥不患不愈也況花柳爲最尋常之病最普通之病豈無中病之藥乎特患不細心研究耳本藥行考求數十年馳名五大洲凡患花柳者人皆稱爲奇效確能拔出血脈中之毒幷無損身永不再發誠花柳中之妙藥也

◀花柳搜毒丸主治▶

一治花柳之毒向內行者入骨則遍身骨痛時發時止久藥斷根入肉則肉色變紅變紫千類萬狀令人恐怖一服此丸毒消病除復原狀矣

一治花柳之毒向外行者楊梅結毒魚口便毒横痃奇瘡疔疳爛瘡毒爛鼻斷腸喉痛嗌落眼爛耳爛遍身爛瘡一服此丸毒消病除身無爛肉矣

一治少年曾患花柳未清其毒至年老血衰氣弱骨痛腳痠時發時止下痛苦難不堪者一服此丸永無此患矣

一治無論男女誤服花柳攻伐之藥過劑以致傷及生育之權久難成孕者一服此丸去清其毒自然肌肉漸生而復回生矣

（價目）每瓶大洋一元　每打大洋十元

丁巳年正月初十日

總代理　會豐商店

胡紹卿先生闔家小影

育兒寶鑑

韋廉士大醫生紅色補丸既能使胡君夫婦如此安樂亦能使闔下安樂也請觀以上胡紹卿君闔家歡樂圖便可知矣按胡君云內人因產後失調諸疾叢生服用天下騁名韋廉士大醫生紅色補丸各症全愈之後身體強健復原連舉三子與前所生之兒大不相同氣血甚佳也

四川重慶隆茂洋行帳房胡紹卿君來函云余因操勞過度以致身體衰弱常患頭痛腰酸頭暈目眩之疾飲食減少夜不安眠日形瘦弱不能站立欲求良方以冀速痊試服多藥毫不見效余友童伯芳君勸服韋廉士大醫生紅色補丸方能奏效余急購取依法服之果大有轉機直至十分全愈而後己維時余妻適因產後失調身體軟弱腰背酸疼頭痛難忍余見仿單內載韋廉士大醫生紅色補丸爲婦科補虛之聖藥因勸其服之果然如余之獲效諸恙悉除身體強健後續生三子與前之兒大不相同氣血甚佳由余夫婦二人治愈而觀之韋廉士大醫生紅色補丸之神效美名並無別種補藥所可比擬也大凡血虧淡薄若水乃是最易敗人身體及致病之由韋廉士大醫生紅色補丸能清血補血使血潔淨有力每服一粒卽能生稠濃鮮紅之新血故曾療治無數之患血薄氣衰諸虛百損少年斲傷胃不消化瘋濕骨痛臀尻酸楚山嵐瘴癧皮膚諸恙以及一切婦科疑難各症是也凡經售西藥者均有出售或直向新嘉坡土庫街韋廉士醫生藥局函購每一瓶叻銀一元二角半每六瓶叻銀七元郵力在內

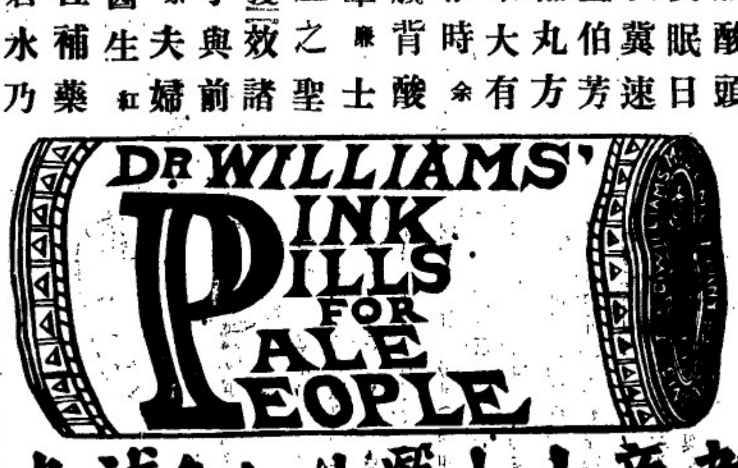

韋廉士大醫生紅色補丸

英一千九百一十七年九月三號

專件

北京通信

段合肥到京後。黎黃陂出館。兩大人物之出處。似皆可注意之事。然而歡迎總理者。何等火熾。而於總統則無淡然相忘。江朝宗以汽車一輛。衛兵數人。送至東廠胡同私宅。即以此數衛兵爲之守門。謁問者只公府舊僚數人。回視國務院前及府學胡同。何等熱鬧。警衛森嚴。荷槍肅立。來往巡邏者。有步軍。有陸軍。有警察。不下五六百人。汽車馬車。報[illegible]周旋。叠來紛至。令人以榮枯頓變之感。黎既通電從此養痾。不問政事。已不以總統自居矣。馮之就位宣詞。不日俟總統復位。即行卸責。兩日俟害羣肅清。即退位讓賢。皆於法律上有莫大之疑義。按選舉法。總統因故不能視事。乃由副總統代行職權。今總統明明不能視事矣。黎通電曰 按法無復任之明文。然又豈有承遞代行職權。不問後來之能視事與否之明文乎。按法總統出缺。由副總統繼任。今黎總統未出缺也。黎於辭中發電。亦只云由馮代行職權。今黎由因故不能視事。變爲因故去職。馮由臨時權代。轉爲繼任。然黎既非出缺。又未明言辭職。以辭職必須向國會行之。而今國會安在也。故移花接木。即就一時不能視事。硬轉到永久的去職。在黎氏以爲藉此與國會償命。實與解散國會時之誓言。惜法律上太無根據耳。若馮之就任誓言。尤令人不解。以因黎不能視事而權代。則黎能視事。即只能還諸黎代行職權。無則讓他人之權。故退位讓賢四字。似不甚妥協。但翻重政治時代。法律二字。固無從講異耳。黎昨日通電一篇。儘實非白。[illegible]。固是絕好一篇四六。出自饒漢祥之手。然以堂堂民國總統。而自喻以墮溷之花。毋乃太褻。與黎氏解職誓來京之時。一觀從汜水之師。致厚塗山之會（及[illegible]實甫之稱稱（王於伯里 同爲笑柄中。詞章之毒。則只炫又來。而意義之安否。非所問。义無從爲之諱異矣。

日便之蓉將黎氏也。曰不許爲政治上活動。於黎之出館也。曰只能由中國官吏迎回。而本便館不能巡送出京。黎昨晚發出赴津養痾電。即命家人收拾行李。爲日內出行計。事爲前天津總參謀處某主任所聞。赴告當局曰萬不可放他出去。程璧光口口聲聲派兵艦接他。北京不通水路。正愁接不着。如赴之津。是直縱大海也。當局意未定。而黎已暫不能行。或將如倒黎舉中之成議。於首都擇地安置。優游歲月。與宣統同承優待乎。

李九先生。要做無國會之總理。將他人做好一碗現成飯搶[illegible]。便自坐享。却平空發生一復辟大滑稽劇。因以回轉今日之局。李九到口之食。終不能入肚。仍舊露[illegible]飯者。可謂一飲一啄。莫非前定。所擬定之閣員單。凡向來主張看正段內閣元老政客。交通系。名義系。盡皆力助宣帝之二等公爺。一齊登臺。千回百折。千呼萬喚。幾羅合肥竟職。藝業前功之貢正段內閣。是乃政最後之效果而實現。請看今日城中。竟是誰家天下。可喜也復辟一事。爲擇日之戈不及此。故因竟段失望灰心沮氣悲觀厭世之名流。最應向張大辮辭玉成之德。大辮所負者只民國耳。

廣告

啟者本號經理做來與發售頂上金孖杓幼枝火柴每匣一百大支歷年已久四處通銷貨品精良枝白匣固素爲各界富商所信用最特別者雖於淡濕之處及山林風大之際亦時可用無致反變失火之虞貨真價實倘蒙光顧請即駕臨敝號購買此佈

中華民國六年丁巳三月十四日

發售處實叻福建街門牌三十五號金來發啟

"Gaiety" Picture Palace.

雅池出色大映戲

啟者茲有雅池映戲大班在於亞呂末實得力及若發娘實得力轉角處之戲園開演茲處即人呼爲甘公加爾者戲園之內陳設合宜風扇電燈均皆足備所有看戲之遊游息之所莫不妥爲佈置幷可隨意呼用茶點任人所擇豐儉無拘茲將本晚所演各齣大意標明如左

●今日換新畫

△頭齣

△蘇譜奇畫四大幕

△二齣

△社會現狀七續

△希律馬屋軼事

英一千九百一十七年八月一號

雅池映戲班主人謹啟

HARIMA HALL.

夏里嗎映戲班再換新戲

啟者本班自開演以來向蒙 諸君獎譽因本班所演各戲齣均求極新極美之圖畫且復時常更換以博大觀是以凡經寓目者莫不讚稱其妙茲本班又由歐洲寄到新戲多齣故將舊日戲本概爲更換務使觀者眼界一新 諸君有興祈早 惠臨幸勿諉作烟雲之過眼也

●今日換新畫

◎頭齣 七點四十分鐘開演

△偵探奇案鋼線傳音

◎二齣 九點十五分鐘開演

△律外之律

△胡不歸來

△吾夫何往大笑劇

英一千九百一十七年二月一號

夏里嗎映戲班謹啟

朱廣蘭茶烟生油廣告

本號創辦名茶紅烟生油各港雜貨已歷六十餘年矣貨眞價實蒙各埠士商嘉許故行銷海外遐邇咸知今加辦中國土布毛巾綠顏並彩烟紙各欵皆選超等土貨價値從廉現新貨絡繹運到以便愛國諸君知所採擇倘蒙光顧涵表歡迎

（紅烟生油價列）

朱廣蘭八兩一百四十包紅烟每箱沽銀五十五元 四兩二百八十包全價

朱廣蘭二兩五百大十包紅烟每箱沽銀五十六元

朱廣蘭二兩四百二十包生烟每箱沽廿八元

朱廣蘭四兩二百八十包生切烟每箱六十元

和生八兩一百四十包紅烟每箱沽銀二十六元 二兩五百六十包全價

朱廣蘭一兩一千二百包生切烟每箱沽五十四元

寶珍八兩一百四十包紅烟每箱沽銀一十九元

◎茲將各欵名茶分列于後

朱廣蘭二兩百六十四包罐嘜包種茶每箱沽九元半

朱廣蘭二兩百六十包鐵盒罐斜茶每箱沽十元半

廣香號二兩一百七十包包種茶每箱沽銀六元五角

賽寶泰二兩庄八十三包包種茶每箱沽銀二元八角

朱廣蘭五斤庄馬耳茶每包沽一元六角

朱廣蘭八兩庄二百包香清遠茶每箱銀三十六元

朱廣蘭五十斤清遠茶每箱沽銀九元

朱廣蘭一百庄香清遠茶每箱五十元

朱廣蘭四兩庄百六十包清遠茶每箱銀十二元

朱廣蘭一百四十庄六安茶骨每箱銀十三元 一百六十庄全價

朱廣蘭月嘜生油每百觔沽銀 照時價

另有仰光各欵烟枝中國琴白烟紙如蒙 賜顧取價從廉

星架坡中街門牌卅號朱廣蘭啟

丁巳年元月初十日

THE GREAT EASTERN LIFE ASSURANCE COMPANY. LIMITED

(INCORPORATED IN THE STRAITS SETTLEMENTS)

大東方人壽保險有限公司廣告

世界之上無論戰爭抑或異乎人無論災禍抑或疾病本公司又壽保險之項每元仍可值足一百占之數假此會乘並他項生理所能望其肩背乎大東方人壽保險有限公司總寫字樓設在新嘉坡渦因芝士打之樓（譯如佑君所建）而英京之寫字樓則設在倫敦伊籠之烏衞厘門牌三十二號本公司繳交倫敦異稀之存項計二萬磅所有各項事件均照英國保壽公司例則而行

本公司出保之法甚爲妥善

本公司時有款項出貸與人

本公司所給予經紀人之用（人勞）實甚爲豐贍 諸君欲知其一切詳細情形者可至本公司向協理兼司理人下下芝花君查詢便悉特此佈告

大英一千九百一十七年二月一號

大東方人壽保險有限公司謹啟

◁謀得利之新式琴▷

啟者本號所售之琴爲南洋最特色之貨全身係用柚木製造幷保用五年最新式之貨已到諸君如有意購買盍來一觀

英一千九百一十七年二月十九號

來佛士街謀得利有限公司謹白

S. MOUTRIE & Co., Ltd.

(INCORPORATED IN HONGKONG.)

RAFFLES PLACE

狗頭標烏蜜酒

WHEN ORDERING SPECIFY AND OBTAIN

DOG'S HEAD GUINNESS

THE **STOUT** YOU'RE USED TO

NOTE - THE ABOVE DOGS HEAD LABEL IS ON EVERY BOTTLE. REFUSE IMITATIONS.

DOGS HEAD GUINNESS DOGS HEAD GUINNESS

此等頂上烏蜜酒各酒店均有沽賣以便諸君購用 啓

新嘉坡總代理人 吉寧實得力 錦興公司 門牌十三號

英一千九百一十七年二月一號

林和昌

敬者亞沙希太陽標蜜酒在名都賽會得有一等獎牌并於一千九百一十五年在舊金山大會場獲一等之 在於東方則以此標之蜜酒製造廠爲最巨自歐洲戰事發生以來則以此蜜酒爲最廉價亦味之飲料而且敝號代理對於顧客非常利便在叻坡各街均有商店沽賣外水爬齊尤極快捷無比矣

君有欲購採或外埠委託者請即通信敝號或玉臨面商爲盼

代理新嘉坡丹絨巴葛街門牌二百五十八號林和昌謹啟

丁巳年正月初十日

◎熱泉有限公司之汽水

啟者本公司之甜汽水出自天然溫泉水實異常清潔叠經大醫生試驗并蒙賞給保證書確於衛生大有裨益誠熱帶中不可少之用品也一經 諸君嘗試便知與別家之汽水有天淵之別矣

發行所在烏節律門牌一百六十七號 電話一千零七十四號

Singapore Hot Springs Ltd.

熱泉有限公司謹啟

英一千九百一十七年二月十四號

此片如有欺言與含育亨賓質願補回銀壹千大元

返老還童 YOHIMBIN 鷄標固本片 TABLTES. 正育亨賓

夫腎虧軟弱之症皆由虧元耗傷此乃男子之通病也因受病雖異方非善醫者又無妙藥所以陳陳相因除燥烈之品均無秘訣實害世多不得人善醫也

若先天不足後天虧損以至神昏眼倦腰痠腿軟舉步艱辛患斯症者以爲醫藥罔效搔首問天今有鷄牌子正育亨賓固本片服之最爲靈驗此藥片用育亨賓樹皮製煉成精其育亨賓性質人所共知再合以貴重藥品化學泡製性極和平凡無燥熱猛烈之弊有返老還童之功與別家所售無育亨賓實者不同如君不信請一試之

此片專治一切虛弱等症最爲靈驗服之能暢精神延年廣嗣無論首老人育年嗣體速服三天定必元神充足操劵可待無論何種補品均未有此藥之功效實從藥之靈丹萬家之寶從無云資天地之化育所此育亨賓爲補予不信請嘗試之經驗者所願保證書多不勝載續以遞來人乃能道其詳

服法 每日服二次每次服一二片飯後用茶送下連服三天定見奇效從此根本堅固可保一生彊健

注意

近有亂玉之砆私心射利以僞亂眞凡欲購正育亨賓固本片者請認明瓶外鷹鷄商標方是眞貨如無假是假冒顧 諸君留意辨明不致受奸商欺害也

◎價目◎ 每瓶一元八角 每打十八元

分售處 小坡會噸商店 金保會噸商店 太平會噸商店 三孖冷五洲藥房 橋頭中法藥房 暹羅中法藥房 馬六甲安樂藥房 巴城三昌公司 酒水三昌公司 吉隆五洲藥房 吉隆利華商店 安順漢昌藥房 坤甸南安棧號

丁巳年正月初十日

總代理 石叻大馬路

會豐商店

DRINK! DRINK CARLSBERG BEER

交實墨蜜酒之特色

敬者交實墨蜜酒之製早已馳名望 諸君一試飲之必能知其佳處蓋此酒質重而製佳氣味香醇力量濃厚東方一帶所沽蜜酒當無有出其右者而且價值復廉尤非他人所及一經試飲即能知其佳處必時思飲此酒而置他酒於不顧矣 此酒係丹國所製天下馳名人多嗜之惟在本坡則以本公司爲一之代理人得有特權能運此酒入口 諸君有到伶購者請嘗試之當知天地間有此佳釀自不讓覆頭竹葉專美於前也茲將代售此酒各家開列於後

然里直有限公司 牙那居里有限公司 劳緣中律建泰公司 同街源振豐公司 勿基振源公司 吉寧實得力錦興公司 岑芝蘆律安樂公司 烏節律東利成公司 同街東興公司 怒干那律廣仁興公司 英渣實得力新東成 其餘如酒店猶約酒店亞禮斐酒店亦均可買併此佈告

英一千九百十七年二月一號

怡士亞細亞的有限公司謹啟

SOLE IMPORTERS.

THE EAST ASIATIC Co. Ltd

(INCORPORATED IN DENMARK.)

SINGAPORE.

要聞

西報所紀馮段之現狀　▲字林西報北京通訊謂現今尚待解決之問題。最要者則爲憲法問題。及國會問題是也。如仍遵守臨時約法者。則舊國會是否仍當召集乎。抑另行新選舉乎。如謂臨時約法無效者。則新憲法將如何訂定乎。吾人現得梁啟超之所言。知現政府已設法徵求各省對於此事之意見。但中國報紙。又載謂內閣已決計召集參議院。每省公舉五人。組成一臨時立法機關。俟正式國會成立後爲止。如此說果確。則臨時約法。完全推翻。此新機關將訂立憲法。且於國會按照新選舉法召集之前。擔負一切重要職務之責任。如此則又違反袁世凱於一九一三年擅解國會後之地位。現政府之能力。果可决行此事與否。尚多疑義。即使政府已决計施行此項政策者。然非俟馮國璋陸榮廷及唐繼堯表示同意後。恐政府難擬置諸實行也。南方意見。則謂現在北京之地位。正爲督軍團稱兵構亂時所欲求得者。段祺瑞現實以追究推多自居。且京畿軍多聽其號令。故更得爲所欲爲也。然吾人深望段祺瑞之能採用更和平之手段。以對付時局。勿專顧一部份督軍漫無限制之意旨。此輩督軍之要求。實與上述三大人物(指馮陸唐)之意見相左。如段祺瑞悍然置三大人物之反對於不顧。而强制執行督軍團之要求於國人之前者。則誠足使吾人驚異莫解。現在對於段祺瑞政府之政策。如祇加以攻擊之辭。則又何益。除非吾人先知贊成與反對之者確爲何人耳。如北方各省。與揚子流域之各省。在馮國璋勢力範圍下者。能互相同意。則段政府可爲所欲爲。如揚子流域之各省。不願無條件加入段系者。則段氏亦惟有遷彼等之要求。隨風轉舵耳。揚子江地位。頗堪玩味。據稱段氏甚欲使倪嗣冲繼馮。江西湖北。皆由段氏指定之人物繼任。而馮氏在揚子流域所居之地位。實根據彼在鄂蘇兩省之勢力而存在。是以馮氏關於蘇鄂兩省之治權。實與段氏意見相左。綜之將來大局。悉依馮段兩人之關係而定。則彼等携手爲友者。則彼等可在中國爲所欲爲。蓋兩方對於彼兩人之集合力。將毫無響助也。如彼等不能相安者。則中國前途。亦將因之而不安矣。

THE HONGKONG ROPE MANUFACTURING Co., Ltd.

(INCORPORATED IN HONGKONG.)

呂宋索纜發售

啟者特字通知香港業其[illegible]公司即香港製索公司設立一千八百八十三年乃是製造呂宋索三股半英寸至十英寸四股三英寸至十英寸諸君欲知價值貨式各情者請各玉臨新嘉坡勢枋路頭門牌二十五號寄一函詢本代理人亞蘭吉乎便悉其詳矣此佈

西一千九百十七年三月十號

代理人亞蘭吉乎啟

GREEN ISLAND CEMENT Co., Ltd.,

(INCORPORATED IN HONGKONG.)

英國灰磚發售

啟者特字通知青洲英坭有限公司之勃蘭英國灰每桶實重三百七十五磅每包實重二百五十磅又有發沽各式英國灰所製之磚光面磚各督式水墻磚等諸君欲知價值貨式各情者請各玉臨新嘉坡勢枋路頭門牌二十五號寄一函詢本代理人亞蘭吉乎便悉其詳矣此佈

西一千九百一十七年三月十號

代理人亞蘭吉乎謹啟

小野田勃蘭祖家灰

啟者小野田勃蘭祖家灰乃在東方所用最上等之貨價甚相宜本公司現購到此灰甚多貯於貨倉之內此標之灰在於天下皆係本公司代理諸君有欲購用者請至本公司寫字樓面商爲盼

一千九百一十七年二月一號

駐叻惟一代理人三井有限公司謹啓

Mitsui Bussan Kaisha, Ltd.

(INCORPORATED IN JAPAN.)

ADAMSONGILFILLAN & Co., Ltd.

(INCORPORATED IN ENGLAND.)

MARTELL'S 3 STARS BRANDY.

馬底最上等三星萬蘭池酒

啟者本行督辦歐洲通行最上等之馬底三星萬蘭池酒來叻發售此酒香味同極醇濃合於口味且於衛生上最爲有益即使縱飲致醉亦不至亂性傷身是以泰西各國皆極銷行咸以此爲最美最善之飲料是以本行特辦此酒以至叻地今本坡各酒店均有沽賣取價公道君購飲便能知其佳處有非楮墨言語所能形容者也特此廣告

英一千九百十七年二月一號　新嘉坡義利洋行謹啟

叻報附張

每日隨報附送

星房虛昴停刊

外國

俄國新內閣總理與俄廢帝紀略

俄國近來內閣更迭、三十六歲之克倫斯基氏、竟長閣席、英國各報、推崇備至、至稱爲俄羅斯之克林威爾、今以克氏爲中心、述俄國近狀及俄廢帝如下、

▲克氏之性格　克氏出身社會黨、革命初成、擔任司法大臣、爲勞動團、唯一之代表者、已嶄然露頭角、內閣改組、特任陸海軍大臣、挾俄國現在中心勢力之兵工代表會爲後援、益益發揮其手腕、至其政見與品格、可於記演說詞中見之、（同胞乎、余未曾一日任軍職、世人恐將謂我以完全門外漢之身、而此次當軍政之局、實致其怪訝、顧敢於負此重任之職、將以確信斯於必完其職務、余極以振作軍紀爲念、且不得不使余之目的成功、何則、此蓋爲盡瘁祖國之最有名譽的義務、而防衛國民權利、自主獨立及自由之唯一方法也、余即將赴戰地、同胞乎、其許我在塹壕中爲左之宣言、即全俄國之農業社會、不願將土地及自由意志讓與於人、兵士其各止於所部、盡力職務、至於最後）此乃克氏就陸海相任後、在全國農民大會之演說、藹然誠愛國、而又崇尚規律之男子也、

▲新相之新猷　克氏既任首相、仍兼陸海軍大臣、凡從前立憲民主黨之閣員、概行出閣、克氏繼相後、即日發布宣言云、現極力設法恢復內地秩序、並與敵軍爭最後之勝利、至外交之政策、仍抱定從前宣布之主旨云、至是自前敵開來軍隊一部分、恢復俄京之秩序、而克氏又下命令、拘捕可疑之人、及鼓吹擾亂秩序者、俄京內秩序、旋即完全恢復、嗣即決議凡有以軍械反對政府、或鼓吹此事者、均按叛國及背叛革命律治罪、後又宣佈所有參與本月十六十七十八三日俄京亂事之軍隊、全行解散、由海陸相辦理、又議定如有聚衆毆殺、或強搶、以及有彈迫人民者、一經拿獲、交感化院處以三年以下之拘禁、或砲台拘禁至三年、其有鼓勵人民使其勿遵守長官命令者、應在砲台拘禁至三年、或處以三年以下之監禁、其有於戰時鼓勵軍官軍士人等違背長官命令者、應以叛國之罪治之、以上命令、均經電告、各處施行、此克氏積極進行之政見也、

▲俄國廢帝之近狀　滄桑巨變之俄國宮廷、革命前之皇帝村生活、乃全以宮廷爲中心之一幅繪畫閱兵式。分列式行、幸祝祭儀仗兵、將校大官等服色、燦然相往來之中、有政治警察。布置如網、時見偵吏公然或秘密、隱現出沒。此種外觀、豪奢華麗。內部秘密不安之王宮時代、特別光景。今竟不能夢見、全國澎湃之民主的精神、匪特皇帝村之內容生活、不能存在、並外觀亦不留片影。拘牽之形式辭令、變爲任意之民衆會話與笑聲、陰險之密偵、變爲和易之補助、巡查嚴格之軍令、變爲相互之自由談話、

▲幽閉之廢帝　惹人注目者、即皇帝村公園一隅之宮殿、內有廢帝尼古拉羅馬諾夫在此焉、其全然則世界之孤立生活是也、實際觀廢帝周圍之嚴重警戒、則羅馬諾夫三百年之威風、已成歷史之陳迹、今廢帝一族、似將歷代三百年間所鬱積之民怨、萃於一身、而陷於垂死與艱苦之中矣、

▲廢帝實聞監視卒　察廢帝近來之舉動、似已明知自身處於絕望的運命幽閉、當初尙有死灰復燃之希望、以爲革命不過一時的錯誤、對於監視之兵卒等、試發種種質問、（汝等現今之生活與從前孰善）近頃兵卒之食桌上飲饌頗佳否）兵卒等對此質問、一律答稱、（飲饌甚佳）（今之服務較前愉快）毫無畏憚之容、廢帝確信今次之革命、全然以少壯兵卒爲中心、遂聞（朕之警護何故盡遣少壯兵卒充任乎）兵卒答稱、（聯隊幾不留豫後備之老年兵以前宮廷警衛之近衛隊已被解散）因此廢帝遂全然生活於其最惡之少壯革命兵卒等警戒下矣、

△工程師廣告

本工程師由英國大學畢業經　政府批准現設寫字樓在本坡土庫街來佛士占巴三樓專理畫則丈量工程事務諸君光顧取價從廉

英一千九百一十七年五月廿四號

佘應佐謹啟

面色青黃形容日見消瘦

閣下精力猶如銀行中之存款如不節於用勢必存項提取淨盡即俗諺所謂虧空也即如操勞過度思慮太甚或縱慾不節等情宛如入不敷出必致腦筋衰殘虧竭無救是也

牙醫田餘九爲滬南著名牙科也開設天然軒牙醫館於上海南市十六鋪新街協興里口第十四號門牌彼曾身體虧乏之腦筋衰殘後由韋廉士大醫生紅色補丸滋養得殘身體強壯精力復原矣其自述云余幼時在牙科醫學校肄業研究牙科用心過度畢業後公私集項操勞更甚以致氣血兩虧腦背脊痛難以支撐且胃口甚劣消化不良肝火上升大便不利形容日見消瘦面色青黃加以吐血之症四肢無力盜汗心跳頭暈目眩遍求名醫嘗試各藥毫無功效幸遇好友潘君囑服韋廉士大醫生紅色補丸適合余症因是丸專治血薄氣衰諸虛百損余不得已姑從潘君之勸乃勉購韋廉士大醫生紅色補丸一瓶以試服無料未及半瓶即覺精力漸增神氣舒暢故復連如法服用及至半打沉痾立去精神倍足胃口有味面色紅潤作事有興余自覺十分全愈皆賴韋廉士大醫生紅色補丸之功也能不感激再造之恩乎

韋廉士大醫生紅色補丸爲天下馳名清血健腦之藥品專治血虧腦損所致各症即如血薄氣衰諸虛百損　少年斵傷　胃不消化　瘋溼骨痛　皮膚瘡癬　山嵐瘴癘　腳氣水腫　以及婦科經癖各疾凡經售西藥者均有出售或直向星加坡土庫街韋廉士醫生總藥局函購亦可價銀每一瓶一元二角半　每大瓶七大元　星加坡銀　郵力在內

奉送小書

敝局刊有精美小書名日腦系疾病如蒙索取即須來一明信片至以上所列地址可也原班郵送一本不取分文

可免腹瀉痢疾等患

腹瀉痢疾因腸中有毒胚蘊釀之故也所最關緊要者係大便通暢逐日有序也暑天夏季更須注意切勿服用猛烈瀉劑非獨有損腸胃且轉使成癖之害莫若服用微利之良藥紅色清導丸可也其功效平穩出自天然無論男女老幼均可放心取服之也

韋廉士紅色清導丸
PINKETTES

廣西潯州胡普熙君來函云家嚴恙年已八旬因氣熱阻隔大便不通服用紅色清導丸大便已通且飲食加增美哉清導丸誠靈藥也如尊處無從購買請即寄郵票叻銀五角至星架坡土庫街韋廉士醫生藥局原班郵奉一瓶可也

弗南樂汽水公司

開設在新嘉坡絲絲街門牌第八十七號

各欵頂上汽水發售

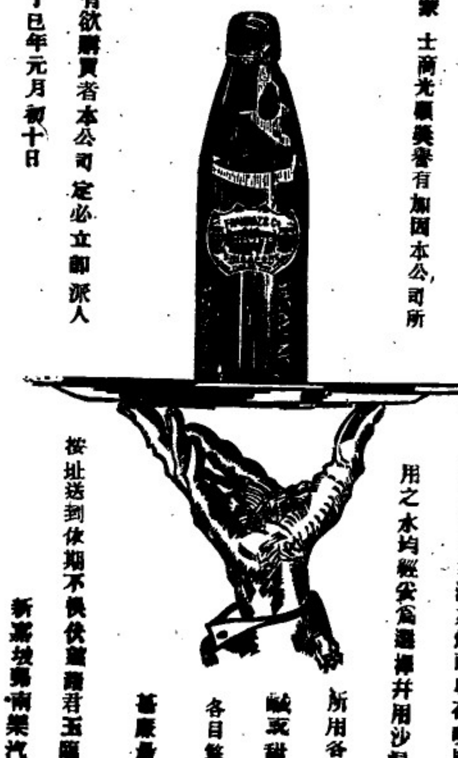

啟者本公司所製之汽水均以頂上物料最新妙法製煉而成在叻開設已閱十有餘年向蒙　士商光顧獎譽有加因本公司所用之水均經妥爲選擇并用沙漏隔淨而後製成社會所用各式汽水一概俱全或鹹或甜或酸或淡任人選擇各目繁多不能備載且定價甚廉最利便於購飲　諸君有欲購買者本公司定必立即派人按址送到依期不候伏望諸君玉臨光顧不勝欣幸之至

丁巳年元月初十日

新嘉坡弗南樂汽水公司謹啟

新書定均立奏神功

每盒一元

每樽價銀一角

丁巳年元月初十日

INTERNATIONAL BANKING CORPORATION.

(Incorporated in the U.S.A.)

萬國銀行廣告

本行在烏約註册實資本美金三百二十五萬圓仲叻銀五百八十萬圓公餘款美金三百二十五萬圓仲叻銀五百八十萬圓未經分派之溢利美金一百零一萬零二十二圓八角一仲叻銀二百八十萬圓總行設在烏約和路街五十五號倫敦分行設在皋什士楂三十三號其餘孟米架喇吉打

廣洲 宿務 倜郎 漢口 香港 神戶

小呂宋 勿爹嚫 磅金嗎 北京 舊金山 上海 天津 橫濱 星架坡等埠

均設有支行

本行與烏約國家銀行有密切聯絡故能兼辦行在下列各埠之支行事務

Buenos Aires, Panama, Havana, Montevideo, Bahia

Petrograd, Rio de Janeiro, Santiago de Cuba

Santos, Sao Paulo, Valparaiso.

本行辦理一切外埠滙兌銀業等事

茲將存貯期息開列如下

來往日息二厘算

十二月期息四厘半算

短期存貯利息面議

如貴客辦理出入口貨欵與美國殷實莊號往來者請詢本行便知

英一千九百十七年六月一號

本坡萬國銀行司理人勞氏謹白

新嘉坡

啟者本公司所造電版精巧交貨迅速各欵花草商約以及影像網目均能接造且有製成花頭花邊便用標發售諸 仕商光顧請至本公司面商價格從廉此佈

製造所在丹絨吧葛會館貫得力門牌三十六號便是

民國六年三月廿六號 本主人披露

香港屈臣氏

虎嘜 歪蕭邊固本片

人之強弱皆由稟賦不同然能轉弱為強實賴金丹之補助苟有先天不足遂致虧損元陽因此而乏子嗣因此而變弱者不可不急欲治之若失於調治則害不日虧恐反促壽算矣然欲治之藥惟有此歪蕭邊固本片蓋此種藥片經著名醫生幾經研究始得製煉而成其性極和平不燥不烈乃專治腎元虛損等症確是卓著靈驗其效如神倘連服一星期自可廣嗣多男誠可謂勞而得者也如能常服可以益壽延年真乃壽世之金丹求嗣強種之聖藥也

定價 每樽一元五角 每打十五元

培元固本 返老還童 廣嗣延年 男人秘寶

培培根本片

主治各症列下

命門火衰 下元虛冷 尿有餘瀝 腎骨虛損精神恍惚 血虧腦弱

自汗盜汗 筋骨痠痛 眼花頭暈 背痛力乏 耳鳴耳聾 相火熾炎

陽後失調 水火兩虧 四肢酸軟 怯寒腹痛 寢不成寐 夜尿頻數

氣血兩虧 形枯骨瘦 先天不足 構思過勞 諸虛百損 五勞七傷

遺精腦症

女界欲調經種子 務請服食者請試

新女界濟世護身丸

此丸能調經種子 及治赤白帶症 血山崩漏經 期肚痛藥 到即愈

專治赤帶白帶 血山崩漏 經閉不通經前經後肚痛或經期不準子宮虛冷久不受孕 孕婦胎動不安 產後虛暈頭暈 風頭痛腰痛四肢虛弱胃口不和

開各等症服之極效誠女界護身之至寶者也 婦女平日無事皆可安心吞服能調和血氣開胃暖宮 服用陳皮湯送下 忌食寒涼等物 大樽銀八毫 小樽銀四毫

公生源 金麒麟註冊商標

女寶丹

自有此丹無婦病

統理經前經後症

一治由一個月至六個月胎動行經或肚痛

一治經色或黃淡或紫赤

一治經來或多少或遲早

一治一月經來數次遲早不一

一治行經肚痛大便閉結

一治遠年閉經近月閉經

一治子宮虛冷多年未孕

一治似孕非孕企頭暗病

一治經前後腰骨痛小肚痛

一治血山崩流血不止

一治產後瘀血未清

一治白帶赤帶白淫

凡服此丹以經期據早六日早晚每吞一粒連吞九一服後二三日略覺腹中微痛似痢瀉熱之狀乃藥力運行平日積瘀如三四日不覺腹痛月經期必與上月相對若仍有瘀痛是內經積瘀未清下月依期照法再吞一服盡行去瘀生新不論孕婦室女一切婦人皆可吞服早用鹽水晚用清茶送下服丸不可咬破平日經期準者吞丸三四服無不受孕此丸不寒不燥性極和平百發百中誠種子之靈藥女界寶丹之第一也

服丸時忌食蘿白簕檳 每樽銀一元

Wia On & Co.
54, North Bridge Road.
Singapore.

總代理 衛安公司

分售處

石叻屈臣氏藥房 美華利華公司 坤甸利南公司 馬六甲益壽堂 宋卡華峰號 架刺吉打得生

補血養神聖藥 自來補血片

爲有絕大之關係血氣充足則身強力壯白病不侵精神氣爽其華自然血氣虧損體虛力萎神志恍惚面無血色肌乏之華色長此不調必憔悴而病矣今值血相饗之故尤宜研究不可少歲者真此氣血耳自來補血片乃由自來血管補血之無上聖藥片此自來補血片一瓶之效力可抵自來補血汁四瓶之實料實為補血之無上聖藥寄效卓著久已馳名歐美大陸無不同聲表揚所得贊譽保證書等千累萬片用直頸玻璃筒封貯易於便益其功用效力實有過於自來血漿水也增全部血液清潔去毒善治諸帶白濁血虧傷血症等之功效立見胃培本補腎有偉大之效力洵保身之至寶也每瓶內儲七十片每次服一二片日服三次飯後服之

定價每瓶一元二角 每打壹十二元

丁巳年四月十六日

主治各症開列

四時眼熱 目削痒閃 內障外翳 淚水泓眼 紅膜鋪眼

視物昏花 瞳人縮小 畏日羞明 胬膜羞明 不紅而痛 視物不明

迎風流淚 白膜遮睛 視火起烘 眼白浮腫 胬肉扳睛 火眼常發

瘀肉生瘡 烏輪白暈 紅根交加 視物朦朧 眼弦赤爛 烏輪上翻

黏膜遮睛 白珠全紅 視物無力 烏輪四方 發氣攻目 雞眼

眼睛垂泡 烏輪扁長 風弦赤爛 遠年積滿 飛絲入目 被物觸傷

夫人身之不可少者血氣也血之運行乃人賴之實是以血液之精爵與人體之要

粵東老手醫生

眼科丸每樽銀壹元 光明散每樽銀二毫 散每樽銀二毫

香港中醫

張大鵬肖像 註冊 商標為記

張大鵬

第一止痛白濁丸

此丸專治白濁淋血淋沙淋尿管刺痛熱下汁男婦花柳各症即食即好○此丸並解諸毒凡淋症初起即食此丸則症不發 大樽銀一元 小樽銀五角

花柳骨痛水

此藥水專治花柳新舊毒傳染侵入筋骨手足骨肢骨節筋骨與身骨痛致令上中下三焦部血毒麻木痹痿走風邪毒酸軟酒病困醫一切作痛作癢不安寸步難行者

由風痰火濕腳濕腳氣腳實爛肉鼻爛腳爛腳痛結毒遍年餘毒未清經年屢月屢醫不效以致時起時發服此藥水立刻見功 鶴尾清毒丸 每樽銀二元半

花柳各藥

內托毒藥 止痛拔疔丸 珍珠散 橫紋芒果丸 花柳骨痛丸 浸浸藥水散 扶元聖藥 紅爛狗丸

福建

南嶼刼舖詳誌

△刼特日前南嶼刼舖。詳情誌之如下。日前午夜有刼盜約二十人左右。乘船江辭。相率登岸。直湊該典舖前。分遣數賊。站守左近各店門前。十餘賊幷舁石條。用刀撬開頭門。第二重門極爲堅固。石撞不破。該刼盜等收用長竹竿二。盤旋而上。竊棧縋入。裏面店伙驚而出視。盜拔刀作欲刺狀。伙驚奔入內報告。該盜遂開門納羣盜擁入店中。時掌盤及各夥聞報。均從店後割紮裏逃逸。首飾房洞開。燭火熒熒。盜疑有火底。當無人覓不入。折而至夥計室。搶去皮箱兩隻。銅斗一合。銅鑊一千。計共被搶值數十元而已。恰刼家裏傷斃。鄉民相率赴援。約九十餘人。羣盜心慌。擒鳴哨狂奔而去。鄉民往追。被傷者兩人。茲聞近日業已捕獲。各鄉發生刼案盜匪。約數十人。率皆江西人及平時擊械兩器賣鍋之廈南人。如何懲辦。容續探。

種蔗負肉鄉民

△安溪縣種蔗王其俊。挾勢凌人。凡下鄉征收種米。每兩或征四元餘。或五元餘。每名或征六元餘或七元餘。均序收無定額。有與爭辯者。即稟請違勇。鄉民大受魚肉。近有倪某應完糧一戶共六錢三分九釐。竊伊稱郭三到俊家完納。郭三到其家請納。俊均以無糧知之。越數日。覓至倪某家勒征條員。倪某以爽由錢納對。匪特不聽。且暴言肆詈。最後覓征去條三元五角有奇。其序收大率如此。郭知之。頗懷不平。邀與學生數人往街照像。遂經俊家。郭三聞之。太被肆辱。學生欲爲解圍。幷被喝衆趕毆。官雖知之無如之何云。

晉江雜紀

△視察城垣 城致平旅長。自奉命來廈代理司令職務。對於地方情形。極欲親身視察。特便衣偕同某副官并一差遣員。步出部署。由南至東沿城之處。凡大道小巷。無不躬行巡視。某副官則在傍指導。城氏年雖近於花甲。然精神奮發。大有老將黃忠之慨云

△縣示照 案奉省長令開。案准財政部咨稱。本部前令造幣總廠。鑄發中國一角二角三種新銀輔幣。暨一分五釐兩種新銅輔幣。節經令行遵照。并刊登政報在案。惟該項輔幣。發行伊始。關係幣制前途。極爲重要。非使人民確知新輔幣式樣。或致與舊銀角銅元有所混淆。茲經本部刷印通告。幷附各種輔幣圖式。除分行外。合行令發通告一百張。仰遵照查收。節屬分貼呈覆等因。奉此合行令仰遵辦各等由。奉此除函知厦門商會查照外。合行通告各商。一體知照。特此通告云云

△修築溝道之動機 港仔口街修築溝道。行將告竣。行旅稱便。且有發於衛生各事近聞後連港仔口之鎮邦街。亦有熱心者倡議其事。擬欲集資修築。俾與港仔口連同一致。雖未着手。當可料其必臻完善。是亦衛生公益之要着歟

◉塡地廣告

啟者茲有巫地壹段坐落在鑑光加轉港墘慈鸛勿報至集龍律火車路墘爲止地基廣闊欲招人承塡此地至於該地之廣闊若干亦有地圖可觀并有打柴轉爲記所塡之土可在就近對面港擺取以省工費倘有人欲承塡此地祈到叠興芝律福音館邊門牌三百三十一號達利源樹乳廠內面商此佈

丁巳年六月初八日 慈鸛勿報置業公司披露

福源號 福馨紅烟

本號代理怡馨紅烟價廉味久美爲僑胞稱許現今鶴山福馨烟莊主人爲提倡土產推廣種植起見特委任敝號代售茲者遠帶到步用敢爲我泉僑胞告知如欲嘗鶴山地道紅烟者幸勿交臂失之此佈

▲寄往外埠丹戎巴葛交貨價列

怡馨大包一百四十庄每箱FYB二十八元
怡馨細包五百六十庄每箱FYM廿八元
怡馨細包二百八十庄每箱FYS十四元
福馨大包一百四十庄每箱FYG三十八元
福馨細包五百六十庄每箱FYE三十八元
福馨細包二百八十庄每箱FYV十九元
木坡沽加稅餉每箱六元正

民國六年二月五號 佈

漆木街二百十九
電話一四六八號

福源號勞子榮啟

香港安水火保險有限公司廣告

THE HEUNG ON INSURANCE CO., LTD.
(INCORPORATED IN HONGKONG.)

本公司爲挽利權衛商業起見集合旅港僑商實備資本銀壹百萬元在香港政府注在册並本坡政府存銀專保岸上屋宇家私貨物及輪船來往貨物無水火損失之虞所有辦理章程皆臻妥善賠償快捷事通融 諸君賜顧請到老北壇中街門牌五十九號樓上敝分局內面議格外歡迎

香港總局設在永樂街司理王國璇鄺和軒
庇能代理中街廣榮號歐陽日華
芙蓉代理廖寶街常和號鄧子寶
太平代理古打街生生堂葉錦屏
埧羅代理烈治街寶成公司李仕榮
吉隆坡代理諧街和昌公司朱紫雲
爲六甲代理吉寧街聯興公司陳瑞錦
蘇坡代理哮驚街福興公司甘細尾
金寶代理亦和興孔七。
柔佛代理大狀師實兆珪寫字樓陳寶
檳榔保務人 蔡慕圃 王瑞元 葉文瀾
各坡分局代理太多未能盡錄
電話一一二五

駐叻 司理人黃君雅 副司理程守廷 披露

民國六年丁巳閏二月十一日 佈

研究實效中西藥品 妙存心驗 香港大馬路

楊耀宗 專科花柳 廿餘年 聖手

花柳各症丸藥 提防影射 貼細認招

印心耀藉定天射丸藥眼山藥遊蒸藥皆犁世房抵在症毒本
康堂宗君不雕害葯傚見藥 胃斷集知同廿大般南丸骨堂
不陰商請客貽群名效心駐近實種症救脫餘商實洋藥痛花
致陽標諸貫貽此自本諸匪有效之集世傳年店大各給水柳
悞鋼閣楊藥一等彩堂僞徒房妙藥壁良用各行藥華創各提

環球 毒丸搜 專治墮毒骨痛餘毒瘋痛癱瘓烟
鎖一 幾危置毒瘋癬瘡漏餘毒新毒
各症藥到毒除患 解限日愈好經驗確實救世百
發百中此藥無辜 苦滿壓之弊丸單批明各症內
外用藥逢醫妥善 實愈每樽二元
解毒 骨痛水 專治傳染毒入筋骨寸步難移
實救 各部見痛或滑或走上走落
退風見濕餘毒未 濕痛瘡痛麻痺不愈受毒傳
染身中內外各經 諸病各毒等症萬醫萬愈第一
家貫藥每樽二元半
修整 珠珀膏 此膏中外馳名外科聖藥專治
爛肉 癰疽瘰癧爛腳爛肉外痔瘻科
各毒爛頭胎毒瘡 症止痛拔毒生肌妙藥每兩
七角 五兩庄三角半 角半
化腐 埋口散 此散中西妙藥專治外科
生肌 癰疽惡毒大小瘡症潰爛各症
生肌埋口靈藥 每樽五角
外科 除毒水 統治外科各症即抹即愈各毒
搽洗 癰瘡腐爛潰爛一般各症妙藥
每大樽四角小樽二角
天下 藥水 此藥水用礦石化製不論遠年近日陰陽對門諸般惡毒瘡面
無二 每樽二角
搽富 好不污衣 每樽二角
防毒 不憂丸 專防護未來之毒初發可疑之毒結毒皮膚諸症補性和
護身 每樽六角
平保身解百毒 藥 每尊六角
保體 理醫丸 偶重上等藥料監製大
衛生 屯氣血衛生固本靈藥包治腎部
步維 腎心不變 藥到病除精神開胃身壯力健
血氣充足良藥 每尊一元
外科 化毒膠 本堂藥丸用藥
各症 入三十餘味
涼無 得敗壓毒辛 苦傷身之弊老少强壯可服
性正 氣化毒得法 專治傳染各毒遠年近日餘毒
末清 立效如神 每盒一元五角

總代理 石叻大馬路 會豐商店 吡叻太平 棉蘭 會豐商店 泗水 吧城 三昌公司

好杯中物者請注意

本號向辦津學各色美酒謹此奉聞士商惠顧賜顧者實有加茲特再由上海煙台漢口等處加辦著名酒廠各色極品酒來叻以應 諸君延宴之需茲將各酒略列如左

上海煙台張裕公司 葡萄酒　上海 正紹興酒　廣東本庄 雪梨燒酒
廣成公司代上海漢口 代花酒　天津 桂花露酒　又 玉蘭燒酒
又 香蕉露酒　又 蘭花露酒　又 青梅燒酒
又 薄荷露酒　又 蘭陳露酒　又 甜橙燒酒
又 檸檬露酒　又 玫瑰露酒　又 茅根燒酒
又 菊花露酒　又 五加皮酒　又 白黑糯米酒
又 佛手露酒　又 虎國公酒　又 雙三蒸蒸酒
上海德同 虎骨木瓜酒　又 正高粱酒　各款藥酒

中華民國六年二月一號 佈

四海春酒庄 總發行所漆木大街 分棧牛車水廣合源街

英岩詩煙枝 英岩詩煙枝

"Embassy"
No.77

英岩詩烟枝乃用斐眞伊亞上等烟葉製造而成極至香滑適口且於衛生大有裨益但此烟枝用審氣礴頭裝載有廿五支庄有五十支庄各商店均有發售此烟枝每礴內有趣菓在星坡吉隆坡庇能各處趣菓可以抵換値賓品物願諸君必須注意離藏勿失可也

英一千九百一十七年六月一號 四

請用波典司鷹標無匹之牛奶

為嬰孩與兒童

最上品之食糧

但買牛奶時請向店家取鷹標牛奶因各處舖店皆有發售

英一千九百一十七年四月十一號

來佛占巴士本坡惟一代理人公利洋行謹啓

小孩及病人所食之粉料

每罐價銀九角半

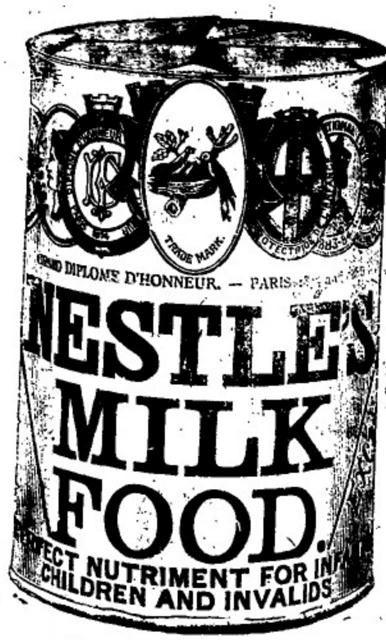

價銀九角半

尾㵾呂粉諸君食之可令身體強健

Milkmaid

牛乳

每罐價銀四占

每罐價銀二角四占

各處均可採買

此朱古力共有四款每包價大角五占三角六占一角八占及七占

英京之尾㵾呂及英勞瑞士牛乳公司謹啟

寫字樓設在新嘉坡及各處

英一千九百一十七年二月一號 啟

疝氣救丸丹

滴益后丹

南洋

醉親丁濫擊酒徒 ◉去月念四晚七時許。稽關十五間街。客籍少年某甲。因飲薄酒。畧露醉態。欲呼人車。坐遊新街。其父若兄不許。囑甲安睡勿動。適有親丁。海匯豐人羅吉昌。乘坐脚車。從此經過。見甲父子三人。似有糾纏之狀。即下脚車。欲行捕拿。甲之父兄禀甲告羅曰。此係吾子若弟。飲酒晏醉。欲坐人車。我們禁之。併無別事。甲因醉詰羅曰。爾是何人。敢拿我否。羅怒曰。爾係瘋癲人。自應監獄。甲含糊答應曰。我飲我的酒。與爾何干。羅大怒。取出鐵手梏。迎頭痛擊。瞬息間。血流如注。立即倒地。叠呼救命。羅復拔出腰刀。勢欲劇去。時因晚上。途人衆多。見羅如此横行。齊聲呼喊。羅益怒。挺身向衆曰。爾們識我否。我是親丁。當時揚揚甚得。意謂親丁頭銜。可以壓服羣衆矣。詎料大衆更怒。向前實行干涉。責羅曰。爾爲親丁。職應維持治安。今此人祇因貪杯晏醉。並非偸竊重犯。况其父兄。貼身監視。自無犯法行爲。爾乃無端。傷器傷人。併拔腰刀。意欲行刺。試問身充親丁者。則可任意行兇耶。羅自知理屈。衆怒難犯。急登脚車。佯言曰。我往呼島拔。遂即騰長遁去。大衆見羅已去。扶甲乘坐人車。送到公署報案。聞甲現在醫院施治。候傷愈後。即行開訊云。按醉酒者即犯警律。亦祇可設法制止拘候訊。豈不宜妄施毆擊。况其未犯警律耶。該親丁濫用職權如此。想荷政府必有以懲之也。

判結兄妹婚姻案 ◉蘇門答臘報云。本報前紀兄妹婚姻一案。茲聞昨日和官召訊。法庭未開。男女觀審者。經已擁擠不堪。未幾。一對兄妹。施施而來。在大兄則謂好官多情。自然斷令配合。美滿姻緣。從此成就矣。在小妹則謂兄妹和合。結爲夫婦。親上加親。縱使寒衣素食。亦所甘情也。於是滿面春風。甚形得意。詎料法庭開訊。和官則謂該女年齡尚輕。不可結婚。而况兄妹至親。例禁不許。着令該父母領女回家。候屆成年。始行擇配。併令其子。不許再生事端。遂將此案判結。一對兄妹夫妻。聞官此判。兩淚交流。垂頭喪氣。懶步而歸。時衆聆此妙判。不禁齊聲念佛云。

Little's Oriental Balm

患風濕骨痛重症後[illegible]
李德立氏東方香樹膠所治愈者

英國渣甸邦埠方影百貨寫來函云 [illegible]

英一千九百十
七年三月六號

商標註册

建芳毛禮芬

勝源毛禮芬

合勝美

(新嘉坡老吧虱口門牌六十二號)

特啟者呀律井里汶勝源建芳鴻記毛禮芬匹銷售歷年已久遐邇馳名荷蒙商會咸稱市上上品因本主人不惜工料揀選正地道芬葉製成芬匹潤滑清香氣味適口大有裨益衛生故銷售最廣爲自民國四年勝芬盛賜合勝美號□沽并未分支別處緣近有無恥之徒膽敢混冒本庄芬匹希圖射利害人非淺爰上日廣告未能週全茲再將勝源庄內加鳳標爲記建芳庄內加象標爲記故再特佈諸君知所細辨爲着本主人精益求精再加料選製以期諸商會之賞鑒茲特將建芳勝源商標請當地政府注册登明並稱傳明遠近遇知以杜僞冒設或再以僞亂眞或將舊罐翻裝者或以彷佛相類之標希圖混冒用特將此商標圖式登明廣告如有以上各等情弊本主人定當控究倘諸君子得知其作僞之所前來報明引獲必不吝重酬合併聲明各埠自諒其商標正勝源庄建芳庄芬匹發售所在老吧虱街六十二號門牌合勝美號諸商會光顧者祈玉臨購買當格外歡迎併免貽悞特此廣告

民國六年七月十九號

呀律勝源建芳鴻記
井里汶 叻合勝美啟

▷最新式三輪人力車◁

人力車爲用之廣夫人皆知然拖車者爲時太久則筋疲而力倦不無遺憾焉茲本公司發明一種三輪人力乘客脚車拖車者不有奔走之勞與踏脚車而無異且行走也快捷乘之者比東洋人力車而較妥適久爲美洲各處所歡迎茲爲擴充營業利便八羣起見特設代理于星洲諸君有志謀勞動界之幸福而求乘人力車之安適欲購此項車輛者請到本報詢問或惠臨閱看該車形式可也

INTERNATIONTAL TRI-RICKSHA CO.
(Incorporated in U.S.A.)

美國三輪車公司啓

英一千九百十七年九月五號

△小孩服士提倫斯酒之功用▽

小孩服此補血之酒其生長之迅速實令其慈母亦甚驚奇據某著名醫生所言余前數月曾見一小孩虛弱已極面色白胃口不開時常不脫疾病爲其母者亦覺討厭一服士提倫斯凡諸恙盡除其生機之活潑令其壯健倍昔親友見之幾乎不能辨識在父母之心其樂何如也余亦喜小孩有壯健之體質及其長大之時其強壯更可知矣倘汝之小孩面有疾色脾胃虛弱急宜服此酒與之用一樽便覺百病安痊且康健勝常其功力之廣非筆墨所能盡述也本坡各間藥房均有原庄士提倫斯酒發售

英一千九百一十七年四月二號

沙姑剌蜜酒

沙姑剌蜜酒久已馳名中外且於衛生大有裨益一經飲家嘗試便知其特色矣

代理人吉寧實得乃鋒興

本坡 代理人美芝律泰東公司

總代理人嗎得里律安祿公司

英一千九百一十七年五月一號

帝國麥酒株式會社謹佈

TEIKOKU BREWERY Co., Ltd.
(Incorporated in Japan.)
Agents ANNLOCK & Co.

JOSEPH CROSFIELD & SONS, LTD.

INCORPORATED IN ENGLAND

WARRINGTON, ENGLAND.
Singapore Office and Godown: 34, ROBINSON ROAD

啟者現在市上最通行之上等傘牌肥皂(即寧文)乃係英倫約蘇克勞斯父子有限公司所製久已行銷遐邇天下馳名蓋皆精選上等材料製是成以入皆喜用莫不稱為巨擘此等佳皂實有特三五種專去垢膩一也簡省工夫二也不損衣服效也不損皮膚四也質料純淨五也有此五效實與別家所製不同茲特辦至叻中 諸君賜顧請至本坡勞敏申律門牌三十四號本寫字樓及貨倉面商便知一切特此佈告

英一千九百一十七年六月一號

新嘉坡約蘇克勞斯父子有限公司謹佈

代理裕有祥火柴號

啟者本號代理裕有祥火柴製造廠。各嘜火柴。歷年已久。其貨品之盡善盡美。精益求精。久切各界所信用。最特色者。則雖貯於潮濕之處。及在山林風大之際。隨時用之。無失火之虞也。現到有自由鐘嘜。喜鵲嘜。青龍頭嘜。花籃嘜。虎獅嘜。大青嘜。三童子嘜。象嘜。雙面企鹿嘜。星月旋鐘嘜。及中國富強玉旗等嘜火柴。其幼枝者。則有百餘枝。又有中枝者。可合備關各埠所需。更有細合者。以備出入携帶利便焉。今爲招徠起見。取價從平。如定直往他埠。尤爲相宜。倘蒙光顧。極表歡迎。本號并辦到各嘜麵粉。粗幼白糖。茶葉顏料。海味雜貨。花旗鐵釘。中國土布。上海白米。正白橄油等。款式太多。以便貴客光顧焉。特此佈聞謹啟

(電話二二三六號)

星加坡馬交街門牌四拾式號 怡盛隆號謹啟

民國丁巳年正月廿三日 誌

高麗眞參

本行奉本政府高麗參專賣局委任在南洋發賣高麗眞參總經理茲特與本坡絲絲街十二號門牌登成公司并老吧索口門牌四十號錦利號商議所運到眞參概歸該兩號代理發售諸商翁如有求購高麗參者無論躉發零售務祈向本號代理人登成公司錦利號商議價格外從廉特此廣告即希公鑒

中華民國六年二月五日

三井洋行暨代理人登成公司錦利號公佈

英國製造玻璃樽廠聯合有限公司

本公司精造各款玻璃樽及特別汽水樽發行

The United Glass Bottle Manufacturers Ltd.
LONDON.

SOLE AGENTS:—
THE UNION TRADING COMPANY.
ROBINSON ROAD, SINGAPORE.

大英一千九百一十七年二月一號

總代理處美隆洋行

廣東

西南輪船被砲台轟擊情形 △本禮拜一晚約十二點鐘時。省港澳輪船公司來往香港梧州之西南輪船。當過省河之鐘排尾（譯音）時。突遇大風。雖船員極力設法以禦風濤。然卒被渢撞至中流。擱于礁石之中。因往日三板洲處有一燈塔。以爲航海者之導線。而是夜不知何故。燈塔黯然無光。該輪船則緩輪而前。竟完全停駛。是時雷雨大作。又値擱淺。險象環生。未幾復有鎗彈紛如雨下。初本未及船身。但兩岸之砲手遙見西南輪之位置。故子彈亦漸能及遠。卒致船之上部各處。皆爲子彈所中。聞鎗聲皆由兩岸之砲台放發。船上搭客覩此情形。罔不惶恐。因險上加險。該船之底。幾乎擊穿。水由傷處湧入。子彈又于每兩三秒鐘內射擊船身。一若四面受敵。船上之水手約三十人。因恐慌之故。涉水登岸。只餘兩西人船員自行看護。斯時鎗聲益密。該船員見環無坐視。遂冒險而出。亟取藍燈及火箭爲告警之用。當船主千那氏手持火箭正欲發放之時。忽有一子彈從旁而至。將該火箭擊去。該船主後取一燒青面盆以爲障身之具。又被子彈擊脫。手中面盆。爲子彈射穿三處。始藍燈高懸。面子彈之飛來者益多。後又以寸口徑之大砲向船放發。但砲線不正。約在距離三十碼內。該砲彈非向船面射過。竟無一中者。砲台中之砲手所以施用六寸口徑大砲之緣故。想必因其來福槍之彈子不生效力所致。計該輪受擱淺及彈擊之患約歷兩句鐘之久。乃始得救星期至。其赴救之船隻。一爲長泰。一爲永安。一爲瑞泰。乃另有數輪。惜現未悉其名目。然皆於鎗林彈雨之中。奮向西南而駛。旋聞岸中有人喝號。問來是何船。由此觀之。該砲台中之兵。想必以爲西南輪是由北方駛來之運船。行將調兵登岸。統計前後襲兩小時候。乃知彈擊之船是懸英旗者。既認識其是英輪。乃准各輪駛近西南輪以救助。因西南輪之前後。均有水湧入。又值潮水高漲。故擱之于礁石之中。聞攻擊西南之炮台。一爲鐘排炮台。一爲虎門炮台。向稱爲軍械充足。戒備嚴備者。西南輪自遇意外事之後。即駛回港入澳。大加修葺。因艦面各處與上等房間及婦女浴室。間有被子彈穿通者。查西南輪日前在太古船廠方修葺妥當。禮拜一晚實爲修葺後之首次行走。聞該輪于一九零六年。曾在省河被賊封掠。奪官以大宗款項賠償其損失云。

陸蘭清有任欽廉鎭守使消息 △欽廉鎭守使沈鴻英。抵省後。爲譚督軍挽留在署。參贊戎機。日久迄未回任。頃譚督以欽廉各屬。地接瓊南。防務重要。現特擬陸蘭清率帶各營。前往暫署該缺。俾沈使得以留省。贊勷一切云

滇督派員來粵祝賀國會 △國會非常會議。行將開會。頃聞雲南唐督軍現擬選派代表來粵祝賀幷參觀盛典。昨已有電致省云。

秦晉健兒討賊聲 △秦晉國民軍致孫中山電云。秦晉國民軍總司令宋元愷郭堅。前衛司令康振邦。起兵攻晉。陸續渡河。水源稷未至。即與晉軍戰。殺小拴損三百餘人。後復合力進攻。已復河津榮河猗氏萬泉各縣。重佔運城鎭。擬先取平陽。驛晉國民軍進取太原。上海十九日午發。

◎採買諸君注意眞不二價

敬者本公司自開創以來專辦寰球貨品物美價廉久爲同儕所公認。運來貨物叠求美備價値夠高虛浮特將一切貨品各懸標識各注價目高低貴賤明若列眉俾採買諸君一望而知不勞詢覓誠實君子當必有取乎斯

丁巳年五月十四日 新嘉坡漆木街大光公司披露

廣恒紅烟

◎紅烟超價

本號紅烟創製經五拾餘年久已馳名中外而於南洋羣島尤蒙各界士女所稱許茲因邇日歐國物料騰貴船脚有加無已滙水又値低落以至本號由省製出之箱烟成本日高不得不酌量增價藉資彌補惠顧諸君幸垂鑒焉

七月初一日起在本埠沽出價列

廣恒紅烟 每箱沽價 六十六元
大包每箱壹百四十庄
細包每箱五百六十庄

恒棧紅烟 每箱沽價 三十七元
大包每箱壹百四十庄
小包每箱五百六十庄

廣祥生紅烟每箱沽價三十一元

◆寄往叻埠在丹容巴吉領貨價列▼
廣極大包K.H.墨紅烟每箱沽價六十元
廣極細包K.H.A.墨紅烟每箱沽六十元
極棧大包H.C.墨紅烟每箱沽價三十一元
極棧細包H.O.B.墨紅烟每箱沽三十一元
廣祥生大包K.U.S.墨紅烟每箱沽廿五元

本號電話壹九五四
丁巳年七月初一日 星嘉坡廣恆號謹啟

一在廣州城杉木欄廣祥□行
一在江門舊院街廣恒號行
一在香港文咸西街恒記發行
一在吉隆坡北索口棧恒發行
一在馬六甲吉寧街廣和生發行
一在芙蓉廣生發行
一在坡得申廣生棧發行
一在巴音廣生棧發行
一在金寶廣恒棧發行
一在地摩廣棧發行

二月五號 ※

THE COMMERCIAL UBRBER CO, LTD.
(INCORPORATED IN SINGAPORE.)

本拍賣人專作樹膠客商雜
代理屋宇物業並拍賣家私
屋宇貨物取價分外從廉賬
項極爲快捷
英一千九百一十七年五月
四號
來佛士不利士第三號
商務樹膠有限公司
司理人鍾坤成
經理人王源豐 謹佈

諸君注意 壽世良藥
亞丁力架 補身小丸
華芝加林 外科藥油
遍痛必止 請購試之

諸君汝等恩耗小費便能使汝等十分康健
本店爲在中國最大之印度藥房
諸君今諸君汝等亦曾聞亞丁力架藥房乎
此藥房興設於一千八百八十一年爲印度之最先及最大而最可靠者東亞各處均有枝店及代理人德行及製造廠在印度之占勒格埠所用製藥機械爲世界最新式者加以工人數百皆屬精異技師亞丁力架丸之名聞久已成爲印度 緬甸 西冷及南洋群島等處之居民家庭常需品月中消流之廣以數千計○世界最樂之事莫若享平安之幸福最可惜者則有一種少年不知自愛其身體不久變成廢疾以致不起良可嘆也亞丁力架之丸最爲可靠能治此種之疾可能去血毒長新血氣增氣力壯精神恢復腦筋且有補助消化之力能除百病渾不離也
藥丸每樽六角 藥油每樽三元
諸君欲知詳細請函詢或移玉至勿蔣士巴沙律門牌七十九號亞丹尼葛蝻藥房接洽可也
ATANK NIGRAH PHARMACY.
No. 79, Bras Basah Road.
英一千九百一十七年二月九號 ※

神州大藥房遷鋪廣告

◎注意◎注意◎注意◎注意

啓者本藥房現已遷往小坡怒美芝律電車大馬路門牌三百零三號
303, North Bridge Road.
◎◎◎◎◎◎◎
即舊德國神晨對面
電話九百十八號

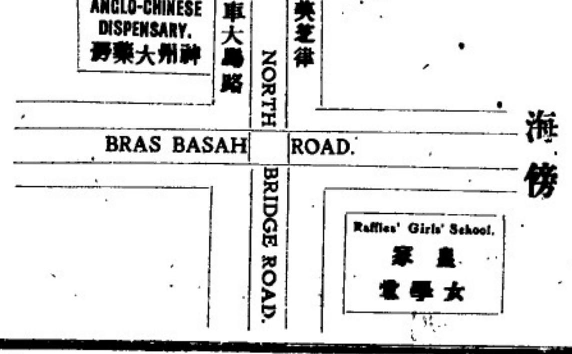

大英一千九百十七年八月十四號 ※

▶請試倫尼亞蜜酒◀

▶請試倫尼亞蜜酒◀

此蜜酒創自美國已蒙舊金山環球賽展覽會美賞等頭徽章勝過歐美及東洋各家所釀造酒多之矣並倫尼亞蜜酒酒質清潔酒味芬芳香與否味亦無異一經　諸君嘗試當知余言不謬且必時常喜飲此酒并益倫則家之蜜酒不能媲美也此酒取價從廉美洲中國斐濱等處極爲暢消舊金山大埠華人飲倫尼亞蜜酒者不下二十萬人本公司爲本坡與庇能之晉辦人茲并將各分售處開列於後

錦興公司　吉寧實得力
下芝真里汀　海實得力
錦昌公司　楷勿里芝律
瑞利公司　克勞實得力
賢公司　海實得力
開審公司　烏節律
振源號　勿基　坤成公司　怒勿里芝律　振華興　美芝律　福建興　梧槽律
新永泰　海實得力　永興公司　烏節律　新永成　札實得力　振聯興　嚇拿實得力
乾泰　勞民申律　廣成昌　實里宜律　李慶發公司里峇迷里律

以上各號無論何家均有此倫尼亞蜜酒即白樽蜜酒出售

英一千九百一十七年五月四號

星嘉坡 檳榔嶼 晉辦人實祿士嚕呀公司謹啟

廣泰茶煙廣告

本號專辦上海蔘藤綢絨土布毛巾絲襪笠衫海味什貨自製醬料久叨各商惠顧經廿餘年于茲耳今爲茶烟特再擴充揀選正地道上等烟葉精製鴻泰紅烟廣鴻泰紅烟朱廣元紅烟氣味純香價廉味厚利便客商採辦倘蒙光顧極表歡迎

▲茲將茶烟價列▼

鴻泰八兩壹百四拾庄烟每箱沽五十二元
鴻泰四兩弍百八拾庄烟每箱沽五十二元
鴻泰弍兩伍百六拾庄烟每箱沽五十二元
鴻泰弍兩四百八拾庄烟每箱沽價四十四元六角
鴻泰壹兩九百六拾庄烟每箱沽價四十四元六角
鴻泰五錢壹仟六百庄烟每箱三十七元半
廣鴻泰八兩百四十庄烟每箱沽三十七元
廣鴻泰弍兩伍百六十庄烟每箱沽卅七元
朱廣元弍兩伍百六十庄烟每箱沽價五十四元
廣泰五斤庄馬耳茶每包沽價一元八毫
廣泰天字香清遠茶每斤沽價五拾六元
地字香清遠茶每斤沽價四十六元
玄字香清遠茶每斤沽價三十六元
五十庄香清遠茶每箱沽價十五元
八兩八十庄清遠茶每箱沽價拾七元
四兩一百六庄清遠茶每箱沽價拾七元
八兩一百六庄銀針茶每箱沽價廿四元
五兩二百庄銀針茶每箱沽價二拾一元
八兩一百四庄六安骨每箱沽價十元七五
八兩一百六庄六安骨每箱沽價十一元半

星加坡漆木街門牌二百二十三號　得律風七百一十二號

廣泰朱祝宸啟

丁巳年七月初十日

二月廿四日

注意注意　商標廣告

啟者本棧隆興棧火礱所出之青龍標米向已馳名遠近現今叻中米市咸推此庄爲龍蓋其米粒均係粉面施名聚製成顆粒既圓勻色澤又極潔潤而且香甘適口同一米量而此米所得之飯比別庄爲獨多是以人皆樂購用之鋪號最廣此米來叻向來係由十八間吳祥和一家經理并無分託他人茲更精益求精認眞選駁以期無負　諸

君之雅愛茲特將青龍商標向當地政府註冊登明蓋深伊得邀　鑒知但恐有射利之徒以僞亂眞或僞作本棧商標或翻用本棧米袋或以彷彿相類之標希圖混冒用特將此商標圖式登明廣告如有以上各等情弊本棧定當從究倘諸君子得知其作僞所在當來報明引機亦必不吝重酬合併聲明各宜自諒特此預告

丁巳年三月十七日

星京網略　隆興棧火礱　廬紹江　盧錫川　謹啟

消瘦者居然豐腴　服自來血之良效

五洲大藥房主人羣鑒敬啟者鄙人張紫藉健自民國二年肄業於法政學校用心過度致時患頭痛不思飲食等病由是肢體日形消瘦百方調治未得一效幸承友人張君乙甫贈來大瓶自來血一瓶按照瓶面服法試服未及二十天頓覺飯食增加消瘦之軀漸覺豐腴未幾步履較健後又因公赴濟南之便往　貴分號購來一打服未及半而數年來不可救治之沉痾一旦冰釋此同天再造之功徵　貴藥房之自來血其靈異醫用誌數言以達謝忱並祈代登各報俾天下同胞之抱同病者知有良藥也　民國四年一月十號　兗州汶上縣城內西大街魯屬眼鏡舖

上海五洲藥房錄登

和中理氣　王道補品　代參膏　大瓶二元小瓶一元二角樣瓶五角　◉　總發行所　上海五洲大藥房

自來血（價目）
大罇　二元四角
小罇　一元四角

▲總代理南洋▼

石叻怡保　庇能太平　會豐商店總代理批發

丁巳年正月初十日

▲避危險（時令）

救身之害五餘彈水火刀戕身之害一毒　毒溺於花柳或累於傳染或種於胎元輕則貽患終身重則促其壽命無形之危險甚於水火刀餘爲十倍

春生夏長百物繁生百病亦因而發現毒蘊於內者外露輕者加重重者復發

本藥房發行一種海波藥爲清理血液中凝積毒質最有經驗之藥品若能按法試服功能肅清內部保護皮膚疥癬瘡癩不相侵淫毒諸患不復現花柳隱疾者服之更有絕對的效力

生命危險歲月幾何若已經失足身體上暗伏污點如再不調治急服最靈驗最王道如海波藥以清潔其血輪解除其毒質恐內蹈日深一旦觸發瘡毒潰爛延染遍身甚至毀容缺體悔恨莫及

海波藥對於婦女子宮炎熱天癸失調及別種下半部溼瘡疥瘡諸恙小兒胎毒未淨頭面瘡瘍服之各奏奇效

補血 海波藥　每瓶二元　每打廿元　總發行　上海四馬路　五洲大藥房　各省各埠　分店經售

海波藥價目
每樽　二元四角
每打　廿七元

振昌鐘錶牙料器具發行

各款新式金錶手鐲

Cheong Brothers.

Dental Supplies

25 & 26 South Bridge Road

SINGAPORE.

各款牙鉗

◆牙貨大減價廣告

◆牙業諸君祈注意

本號專辦英美各名廠牙科材料發行已歷年久價廉物美遐邇週知現爲推廣生意起見特大減價以廣招徠如蒙惠顧一律歡迎

各種鐘表 藥水眼鏡 打金器具 鐘表家私

兼代理英美國飛醫生驗名藥品 香港杏花軒神應萬靈丹發行 張氏兄弟脫牙不痛善醫患牙精鑲補牙補金銀牙改正歪牙鑲整牙科全部

新架坡漆木街門牌二十五號二十六號 振昌號啟

丁巳年正月初十日

各款金錶銀殼

正毛拉士時錶

大細攪金片金攪

◆源振豐新到肥料廣告

（敬請種植等肥田料者注意）

植物各類藉培育之功而滋養有方必資肥田之料誠以田園中本然之泥土肥氣有限非加用此肥田之料以補助之則難望植物之易於繁收效之可豐厚也然肥田之料不一其類惟最易與各種植物化爲同性體之肥田料者斯最優等最宜用以栽培熱帶各種植物且其用料能比尋常所用等料之費較省而其功效能比尋常所用等料之力較大也近敝號新有辦到即是此最優等之田料曾經化學師驗過評定給有證書可據惟開辦伊始志在招徠價格從廉客商大宗亦可隨利便 諸君有樂種植者請卽來號一試定卜植物易臻茂盛當知敝言不謬也僱家 光顧格外歡迎

華民國六年丁巳六月廿七日

號設叻老巴虱口門牌一百廿八號 一十六號 一十七號

源振豐披露 四

THE EASTERN AGENCIES, LTD.

(Incorporated in Singapore.)

No. 00-A ROBINSON ROAD, SINGAPORE.

蜂窠標萬蘭池酒

正蜂巢標酒

啟者現今叻地所最通行之頂上法國蜂窠標萬蘭池酒係由法國直接寄來惟一代理人東方代理有限公司寫字樓設在新嘉坡羅敏律門牌一百號A

酒質最美 酒價最廉

此酒每年兌出八萬餘箱

本代理處常有大幫此酒存貯

英一千九百十七年七月二號

敬者本公司專辦出入口各種貨物及罐頭食品各式洋酒一應俱全并承辦供給樹乳園各種材料及作樹乳客　近日新到大帮嘉拔陶蜜酒及望美箱頭此箱頭專爲裝載樹乳之用此佈

本坡來佛基利士亞嶺門牌五十號及五十二號

Holland-Strait Trading Co., Ltd.
(Incorporated in Holland.)

英一千九百一十七年三月一號
和蘭士蝶列地例令有限公司謹啓

大和公司各欵精美食品出售

敬者本公司專辦上等罐頭食品發售所有魚肉菜蔬蝶蛤海物餅菓糖菓等類一切俱全并有金線[illegible]龍丹山西拿蕃名之食水樹　申雷水　及蔴料　粉料　日本頂上白米等類甚多以待　諸君購用凡本公司所沽品物不特製造之精香味之美并能於衛生上大有補助之功而且價甚相宜無論大帮零買一律歡迎　諸君賜顧請　移玉至本坡勞衆申律門牌二十五號本公司內面商便妥特此佈聞

英一千九百一十七年三月一號　叻
大和公司謹啓

敬者本公司設在東陵烏節律門牌二百一十五號及二百一十六號開張茲有新式美麗上等汽車新到日夜常有出賃價甚相宜以廣招徠　諸君欲賃新式美麗電車者請到本公司面議庶不至悞伏望　諸君勿往賃殘舊之電車行逕請到本公司賃上等新式美麗電車可也

Straits Motorcar Service.

215 and 216, Orchard Road.
(Next to Wearne Brothers, Ltd.)

士的力士電車公司

注意注意新到華麗車可乘五人或七人
日夜常有租賃

電話一千二百三十三號
英一千九百一十七年二月三號
士的力士電車公司主人謹啓　叻

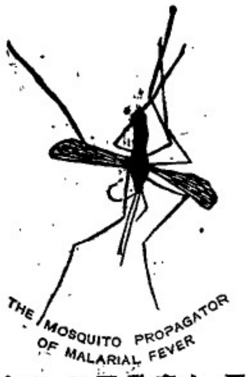

此圖乃精治寒熱藥丸之標様凡各藥房均有發售目今意國政府常常有寄此丸以治熱之症無不立除斯而用之　諸君便能知其神妙也
英一千九百一十七年二月一號
牙宜奴公司啟　叻

此方得自京都某親王府之老婢傳授故日老婢調經丸
南洋各埠光顧者照加傢脚付上無悞此佈
石叻周昌記啟

天喜堂馳名老婢調經丸

老舖在香港中環泥街口
稟准商標用老婢圖爲記
天喜堂商標

老婢調經丸
在叻馬交街周昌記代售
正舖在羊城西關光雅里
若非萬全安敢獨沽一味

一治一二月胎動行經或肚痛　一治子宮虛冷多年未孕
一治三四月胎動行經或肚痛　一治似孕非孕企頭暈痾
一治五六月胎動行經或肚痛　一治經期前後腰骨痛
一治經色或黃或淡或紫或赤　一治經期前後小肚痛
一治經來或多或少或遲或早　一治經期前後肚刺痛
一治一月經來數次多少不一　一治血山崩血流不止
一治行經肚痛大便閉結　一治產後瘀血未清
一治遠年閉經近月閉經　一治白帶赤帶白淫

此丸專治婦科等症如孕婦妓婦室女寡女一切婦人皆可安心吞服不用戒口平日經期有準者吞至三五服無不受孕百發百中切勿輕視誠調經之聖藥種子之金丹也每服回收工料銀一元

各埠代理
京都騾馬市佛服樓　天津紫竹林佛服樓
石叻馬交街周昌記　汕頭鎭安街進安號
大吡叻嶺[illegible]周昌泰　廣西梧州五洲藥房
檳城大門樓富生號　桂林十字街五洲號
吉隆美殿街煥利號　澳門木橋街如意樓
漢口四官殿三多軒　佛山潘涌里其芳齋
上海大馬路老悅生　省城潘司前義成昌
海口得勝沙全記號　雲南二酉街寶順祥
廈門鎭邪街太乙號
商標別人不得冒效福建林華春製

此丸在石叻專在馬交街周昌記門牌九號寄售此丸在石叻并無分枝別店代沽

民國六年陰曆元月初十日　本堂主人謹啟　叻

星架坡羅氏大藥房廣告

自來補血汁	婦科萬應藥水	出牙發熱散
扶強補腦汁	婦科肚痛藥水	花柳疳瘡散
滑食開胃汁	治心氣痛藥水	立除臭狐散
發元補腎汁	立止牙痛藥水	小兒退熱散
美容固本片	光明眼痛藥水	固齒擦牙粉
驅風補血酒	寧神安睡藥水	香味生髮膏
花柳袪毒丸	平安暈浪藥水	玫瑰生髮油
花柳應驗丸	刀傷止血藥水	燒傷淤傷油
婦科靈疾丸	耳痛滴膿藥水	風濕驅痛油
香茅生髮油	去腐解毒藥水	去濕解毒油
肥兒滋陰露	無名腫毒藥水	清潤補腦油
風濕骨痛酒	搽悶苦菓藥水	西藥紅花油
參磯巨藥酒	洗疳瘡消腫水	極品玫瑰油
敵毒蛇膽汁	搽退汗斑藥水	極品檀香油
立止頭痛餅	搽治疥癬藥水	極品白欖油
立止發冷丸	治陰陽癬藥水	驅風冰片油
清潤補腦丸	立脫雞眼藥水	上等香茅油
化痰止咳丸	搽胎毒火瘡水	上等薑蘇油
立止肚痛丸	跌打散瘀藥水	上等薄荷油
筋骨疼痛丸	染烏鬚髮藥水	上等樟腦油
十全大補丸	去癬辟疫臭水	追風白樹油
去積消滯水	眼邊紅爛藥膏	追風松節油
解牛奶積水	拔毒埋口藥膏	追風玉桂油
紅白痢症水	消除痔瘡藥膏	極品丁香油
急慢驚風藥	去毒生肌藥膏	極品杏仁油
兒童遺尿藥	燒傷淤傷藥膏	驅風荳蔻油
小兒夜啼藥	打悶苦菓藥膏	上等薄荷水
癲疾發冷藥	治陰陽癬藥膏	去風[illegible]荷[illegible]
花柳解毒水	皮膚瘙癢藥膏	雪白補腦霜
花柳骨痛水	風濕灰與藥粉	清潤黑髮水
解血毒藥水	乾水止癢藥散	清潤白髮水
驅風去濕水	肥兒疳積藥散	明眼珍珠滴
脚氣水腫水	光明眼痛藥散	開胃補血片
化痰止咳水	清涼消熱藥散	驅風虎骨膏
小兒咳嗽露	清小兒胎毒散	開胃消食水
哮喘複氣水	外治胎毒藥散	頭暈發燒餅
健胃養脾汁	花柳平安水	益腦提神丸

民國六年二月六號
星嘉坡羅氏大藥房披露　叻

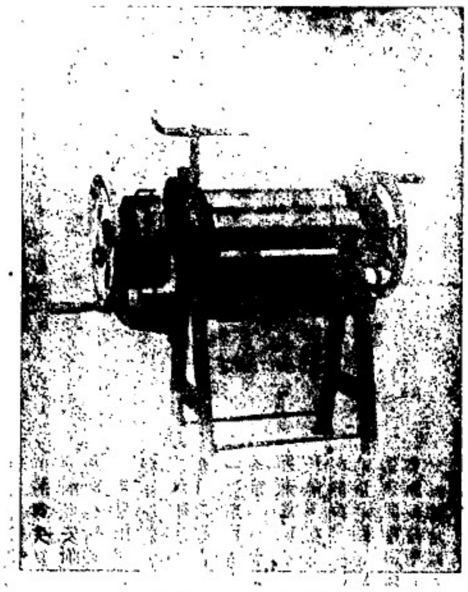

圖上之車乃本局所創製此等車在於叻地乃頂上之物 共一千九百一十七年二月一號 [illegible]局謹啟

SOME OF THE LINES WE HANDEL

此摩打車乃係最新之款

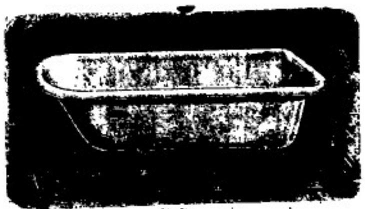

此新款浴盆 諸君購用更有多款可向本公司取樣冊以便選擇

本公司并能包造陳設各工至工部局滿意爲止茲本公司現已得承辦以下所列之新屋計開

一 渣達銀行之新行

二 余東旋君之新屋

三 亞細亞直士油公司之新寫字樓

四 長列登公司之新行

現方告竣

CENTRAL ENGINE WORKS LTD.

(HONG CHIANG KEOK.)

Singapore. Kuala Lumpur, Klang, Malacca, Johore Bahru and Medan,

叻石 衛安公司 出品

神效止痛白濁餅

白濁爲花柳之媒不早治則變症百出欲快愈須利領醫之藥不持毒不能清而元氣耗傷補益加劑此藥餅解毒得法不傷元氣專治花柳傳染五淋白濁膏濁血濁膏淋砂淋及膀胱酒毒味濃痛毒致尿色渾濁尿管刺痛等症不論遠近◉此藥餅立刻清濁止痛輕者一二盒重者三四盒收功法◉每日三次每次◉三[illegible]用清茶送下每盒價銀二元每打銀拾元

止痛經餅

婦科以月經爲主經調則一身強壯嗣續繁昌經逆則百痾叢生孕育稀少有痛經者十向帶身虛或因氣閉所致其症經期前後腹痛或經行而腹痛或七情所感以致血併而心腹俱痛或引背脊上下攻刺痛或因血閉凝滯而小腹刺痛或變作抽搐而遍身手足肢體俱痛種種苦狀不可勝尋此餅專治婦科經期腹痛諸症不拘虛實寒熱◉此藥餅立刻止痛且其功效能補血氣調經種子洵婦科之仙品也◉法每日◉三次每次◉二餅飯後清茶送下每盒價銀一元每打銀十元◉代服

化痰止咳餅

肺部處於最高呼炭氣吸養氣而融和血液使之運行週身故氣爲營身之本感受風邪則肺氣不舒傷風咳嗽雖爲小恙久而不治或治不如法則呃逆哮喘痰塞氣閉諸病迭生甚者劇烈此餅化痰止咳潤肺氣早著奇效無論冷年頭痛近日傷風及肺氣呼吸不順等症將此餅含入口中融化藥力所至即見氣順咳止痰消痰癒矣每盒銀二角

肥兒疳積餅

小兒疳積之症每因脾胃虛弱或飲食不調多食糕餅瓜果生冷油膩等物以致胃不消化腹內生虫日久不治每成癆瘵矣

此餅專治小兒五疳食積胃滯脾弱不思飲食食不長肉肚大青筋面黃肌瘦腹中作痛晝夜啼哭呆坐多眠眼暗咬手愛食泥土夜間寒熱時患泄瀉身體羸弱等症服此疳積餅即有綠虫隨大便而出並能健脾開胃百病全消肥兒壯體神效無匹服法每日服二三餅七歲以上每日服三四餅爲度每盒銀二角

分售處

庇能衛安公司 英蓉利華公司 坤甸利南公司 勝華新公司 砂朥越示興隆

吉隆坡濟生堂 吉隆坡廣倫生 架刺吉打益生 勿里洋仁安號 馬六甲道德堂

慎防假冒

香港中興注 救時普濟水

▲◉(注意)(注意)◉▼ 購買朱中興救時普濟水者須防影射

本主人所創製救時普濟水功用之宏經驗之速凡埠內外購用諸君子久矣目之爲治病萬應之靈藥爲信用近者市上有無恥奸人假用本主人姓氏并將救時普濟水五字顛倒影射或更改一二字以爲藥各殊而裝束模做一樣同小異希達漁利之目的此等無恥之徒冀以僞藥影射自欺欺人欲逐一時之食念貽害于其自己一人者小而不顧眾人之性命者實大按此水係爲救凶險垂危于頃刻之症大非尋常無足重輕者之可比即如時症痧核絞腸抽筋嘔痢肚痛急重痧症須凡初起無論大小疾病一經服之徵分適立能見效荷非加意細察誤服假藥固無益而且尤恐生命不保也購者可不慎哉本主人有見及此爲慎重生命起見用特刊告揭明前日購未買者須本主人所創製救時普濟水者復加小心留明細究藥味勿受其所欺購買時須底自朱中興三字并歲仲侯先生真像爲商標(商標註冊)方不致誤其僞也是亦本主人之幸抑亦購諸君之幸也再者本主人并無分枝別局亦無子侄另行開創倘有假冒幸勿輕信此藥全權交託香港廣寶豐號代理行內外埠如欲躉買大帮或零代理發行者價錢格外相宜請爲通融統請逕向香港干諾道一百五十號廣裕豐商訂可也

本主人特委石叻衛安公司爲南洋各屬一帶總代理凡南洋羣島各埠商號如欲就近採辦或代理發行者請與石叻大馬路衛安公司商訂不拘大帮零沽一律歡迎價格尤爲克己 每本價銀壹角

朱中興主人現新出中興聯集書一冊內容豐富爲開通智識之要旨凡買普濟水照原價一元以上者送書一冊所到無多購者快來

分售處

英蓉利華公司 吉隆坡濟生堂

坤甸利南公司 吉隆坡廣倫生

砂朥越華新號 宋卡坡華泰號

砂朥越示興隆 架刺吉打益生

馬六甲道德堂 馬六甲榮隆號

石叻繼氏藥房 勿里洋仁濟

石叻大馬路門牌五十四號

總代理 石叻 庇能 衛安公司

分局庇能新街門牌六十五號

丁巳年正月初十日

英京保來氏 健胃[illegible]汁

家庭養育 衛生要品

夫人身體之強弱全視胃力厚薄爲消長胃力厚則飲食得其宜身體日強肌肉日長胃力薄則飲食失其味而身體日弱肌肉日消胃既不足神將安附故健胃即所以養神也況人之心思勤作皆賴神氣之經營故欲求進步之精神者非養神不可保來氏健胃養神汁實神健胃補腦填精常服則身雄體壯血旺神強絕毛疾之根株驅潛伏之隱患男女老幼宜常服之眞無上之靈品也 謹將治症略列

一治精神虛損精液枯竭血少氣虛一切虛弱各症 一治思慮過度以致心神昏亂靈機窒塞兼患頭暈頭風腦氣不足等症 一治血熱均能見效 一治腎虧水小遺泄夜尿小便不禁諸症 一治心神不足怔忡健忘煩燥驚悸心虛心跳不寐多寐夜夢顛倒等症 一治胃氣不調嘔吐呃逆噎膈吞酸反胃及食物不化胃脘疼痛等症 一治老人肺氣胃氣呼吸不順咳嗽哮喘氣短氣促肺痿息賁等症 一治腰膝冷痛不能伸屈老年腰膝無力步履艱難等症 一治脾虛泄瀉飲食不進肌肉消瘦等症 一治憂勞太過抑鬱或疾暴怒發狂及七情所傷之症 一治肝腎兩虛耳鳴耳聾眼花眼眩凡耳目所患諸症 一治小兒脾土虛弱面黃肌瘦肚大青筋常患風痰五疳食積等症 一治飲酒過度耗傷精血煙癮日久毒入臟腑種種病症 一治戒煙斷癮後元氣未復胸滿膚脹飲食赤進脾虛泄瀉一切病症

服法每日三次每次一湯匙

定價 大樽每二元 每打二十元 小樽每一元二角半 每打一十二元半 啟

花柳平安水

花柳之病至多失治其病至重保來氏花柳解毒平安水爲治花柳之聖藥不論初起及日久者皆能治之凡一切五花毒入骨手足拘攣筋骨疼痛遍身麻木不仁足膝酸軟不能行動遍體紅雲斑點怪瘡難忍甚至毒氣上攻喉鼻爛頂喉痛腦脹等症服之立見功效拔除骨絡積毒斷絕根株永無復發眞無雙仙品也

每樽價銀一元

萬應膏

此膏專風去濕舒筋活絡消腫散瘀止痛止瀉各有特別之功效捷如桴鼓可以限期全愈專治男子女人虛弱及一切精神困倦腰酸背痛風濕骨痛半身不遂腳氣腸痛肚痛泄瀉盜汗淡汗蝦打損傷等症將此膏按照銅人圖式部位貼之即能如期見效誠靈藥也

用法詳載仿單細看便知

價目 雙料每帖銀二元 單料每帖銀一元

分售 ▷跋龍衛安公司 坤甸衛南公司 芙蓉利華公司 吉隆坡濟生堂 馬六甲道德堂 馬六甲裕益號 石叻驥氏藥房△

總代理

石叻衛安公司

本公司在大馬路門牌五十四號

分局在跋龍新街門牌六十五號

本公司新辦到架 刺吉打遮帽發行

丁巳年二月十二日 啟

日恒紅煙廣告

本埠

正日恒八兩一百四庄金爐嚜 每箱價銀五十六元
日恒四兩二百八庄金爐嚜 每箱價銀五十六元
日恒二兩五百六庄金爐嚜 每箱價銀五十六元
日恒一兩五百六庄金爐嚜 每箱價銀二十八元
日興八兩一百四庄金爐嚜 每箱價銀二十五元
日興四兩二百八庄金爐嚜 每箱價銀三十五元
日興二兩五百六庄金爐嚜 每箱價銀三十五元

各社刷準由丹容巴吉發貨價列

正日恒八兩一百四庄金爐吻 每箱價銀五十元
日恒四兩二百八庄金爐吻 每箱價銀五十元
日恒二兩五百六庄金爐吻 每箱價銀五十元
日恒一兩五百六庄金爐吻 每箱價銀二十五元
日興八兩一百四庄金爐吻 每箱價銀二十九元
日興四兩二百八庄金爐吻 每箱價銀二十九元
日興二兩五百六庄金爐吻 每箱價銀二十九元

民國六年歲次元月初十日 新嘉坡玻璃右單邊街門牌十二號日恒啟

LUBRICATING OILS.

ALL GRADES

AT

CHEAPEST PRICES.

The Asiatic Petroleum Co. (S. S.), Ltd.

(Incorporated in England).

本公司現有各種女米里革籐機油出售取價極廉此佈

英一千九百十七年四月十九號

亞細亞土油有限公司謹啟

葉家濟神效腳氣散

啓者本號向設廣州葉家濟以歷四十餘年專售各名家藥油丸散膏丹向無分枝別店奈近際射者僻噴喻稍舊兗以不擴張進行遂爲濟衆爲本號懷本主人心有感焉奈藥物一項關係非常苟非托其人殆害匪輕且名譽所關不得不以慎重出之乃者本主人南遊到叻查得玻璃右單邊街日恒紅烟庄誠實可靠故特由唐山特運帶丸藥到來托其代理發售價格從廉[illegible]

此人何以扶拐杖而行原來染了腳氣症險極險極快去單邊街日恒號葉家濟買腳氣散喇包爾消腫止痛禮拜有得送

神效腳氣散 每樽五角
珠珀摻疳散 每樽五角
小兒疳積散 每樽二角
喉科活命散 每樽一元
天土瘰癧丸 每樽一元半
花柳至善丸 每樽一元二角
霍亂肚痛散 每樽二角
還魂止痛散 每樽五角
新製蛇保安油 每樽一角
白濁化潛丸 每樽五角

自辦香茅油白樹油發行 廣州南邑葉家濟謹啟

分售處

日裡香林春藥房 暹羅華會益商店 茂樂海洲總公司
暹羅中法大藥房 吉冷五洲大藥房 太平華益商店
安順饒自入藥房 麻六中安榮藥房 吧城華三昌公司
石叻華會益商店 金保華益商店 跋龍中法大藥房
石叻小坡廣泰隆 巫武華同興號 跋龍牛干冬同新
芙蓉和華藥房 日裡丁宜華永安

丁巳年元月初十日 No. 12, Upper Macao Street. 謹

總代理石叻玻璃右單邊街日恒紅煙庄